

NOTAS

- MEDIDAS E NÍVEIS EM METROS;
- VERIFICAR POSIÇÃO EXATA DOS PILARES NO PROJETO ESTRUTURAL;
- VERIFICAR DETALHES CONSTRUTIVOS PERTINENTES NAS PRANCHAS DE DETALHAMENTO;
- EM CASO DE CONFLITO DE INFORMAÇÕES ENTRE O PROJETO GRÁFICO E O MEMORIAL DESCRITIVO, PREVALECE A INFORMAÇÃO CONTIDA NOS DESENHOS;
- ALTERAÇÕES NESTE PROJETO SOMENTE COM AUTORIZAÇÃO EXPRESSA DO FINEE

REFERÊNCIAS:

- PLANILHA DE QUANTITATIVOS
- MEMORIAL DESCRITIVO E ESPECIFICAÇÕES TÉCNICAS (MARCAS/ FABRICANTES DE MATERIAIS RELACIONADOS AOS PROJETOS CONSTITUÍM-SE APENAS COMO REFERÊNCIA. O FINEE NÃO DIRECIONA A ESCOLHA DE MARCAS E NÃO MANTÉM CADASTRO DE FABRICANTES).

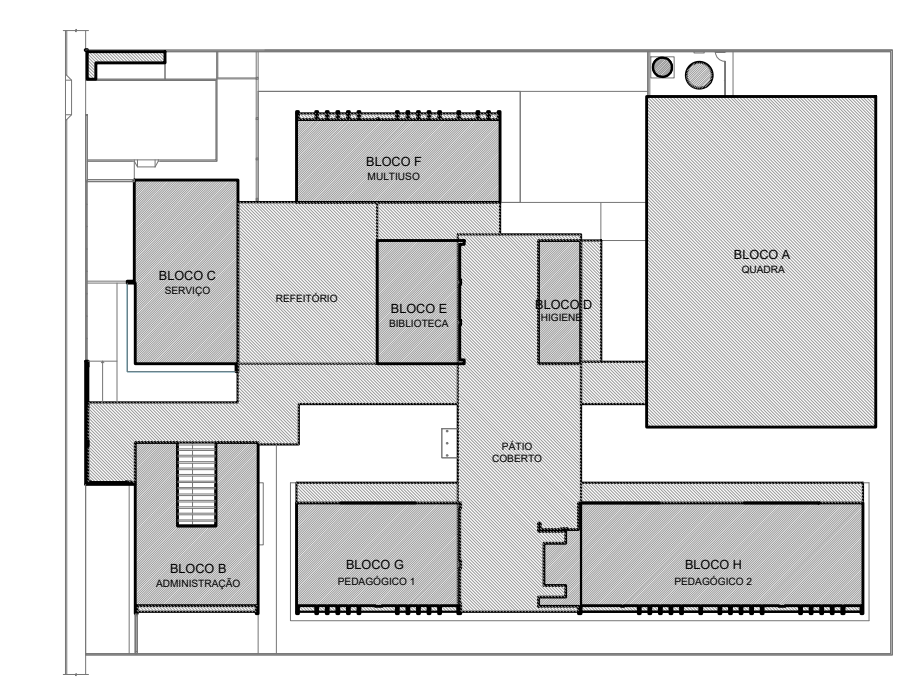

CROQUI DE REFERÊNCIA

LEGENDA SISTEMA DE COBERTURA	
DESCRIÇÃO	QUANTIDADE
POLICARBONATO	9,37 m²
LAJE IMPERMEABILIZADA	51,97 m²
TELHA METÁLICA TERMOCÚSTICA TRAPEZOIDAL COM PREENCHIMENTO EM PIR	1.658,82 m²
CUMEIRA	157,49 ml
TELHA METÁLICA TRAPEZOIDAL (QUADRA)	724,81 m²
CUMEIRA (QUADRA)	32,30 ml
PINGADEIRA EM CHAPA DE AÇO GALVANIZADO	307,09 ml
RUFO-PINGADEIRA EM CHAPA DE AÇO GALVANIZADO	421,05 ml
RUFO EM CHAPA DE AÇO GALVANIZADO	206,80 ml
CONTRA-RUFO EM CHAPA DE AÇO GALVANIZADO	266,46 ml
CALHA EM CHAPA DE AÇO GALVANIZADO (30x15cm)	88,71 ml
CALHA EM CHAPA DE AÇO GALVANIZADO (35x15cm)	64,60 ml
CALHA EM CHAPA DE AÇO GALVANIZADO (35x20cm)	63,20 ml
CALHA EM CHAPA DE AÇO GALVANIZADO (40,2x15cm)	20,90 ml
CALHA EM CHAPA DE AÇO GALVANIZADO (45x15cm)	190,78 ml
CALHA EM CHAPA DE AÇO GALVANIZADO (40x20cm)	74,16 ml

1 PLANTA DE COBERTURA
ESCALA 1/100



PREFEITURA MUNICIPAL DE SÃO VICENTE
Cidade Monumento da História da Pátria
Célula Mater da Nacionalidade
Secretaria de Educação - SEDUC

PROJETO DE ARQUITETURA

OBRA: **CONSTRUÇÃO DE ESCOLA 5 SALAS DE AULA- MODELO TÉRREO**

ASSUNTO: PLANTA DE COBERTURA

LOCAL: RUA DOUTOR DONALD ALEXANDRE KEALMAN- 260- JARDIM RIO BRANCO

DATA: DEZEMBRO/2024

DESENHO: FIDRÃO FINEE

ESCALA: 1:100

FOLHA: 07/45

FORMATO: 1100X750

Nº PROJETO:

ESCALA:

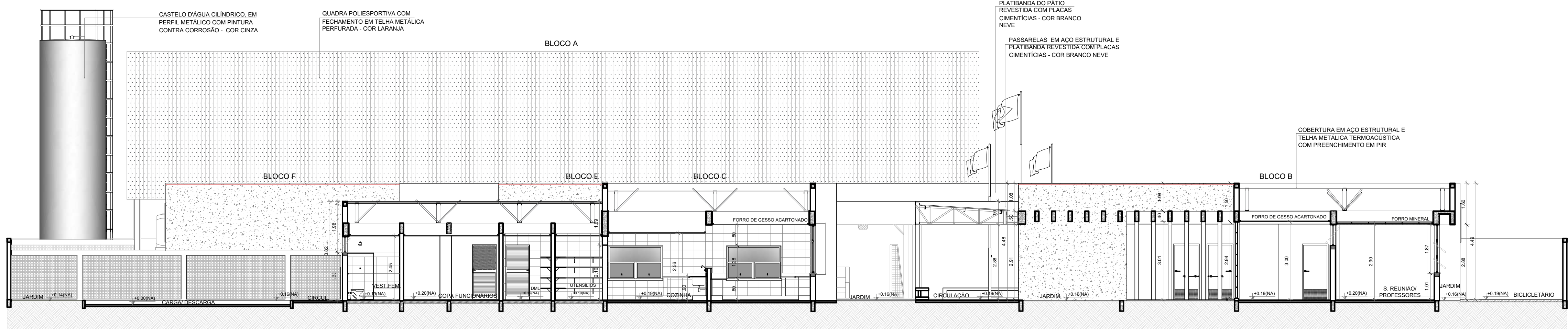

1 CORTE 5
ESCALA 1/100

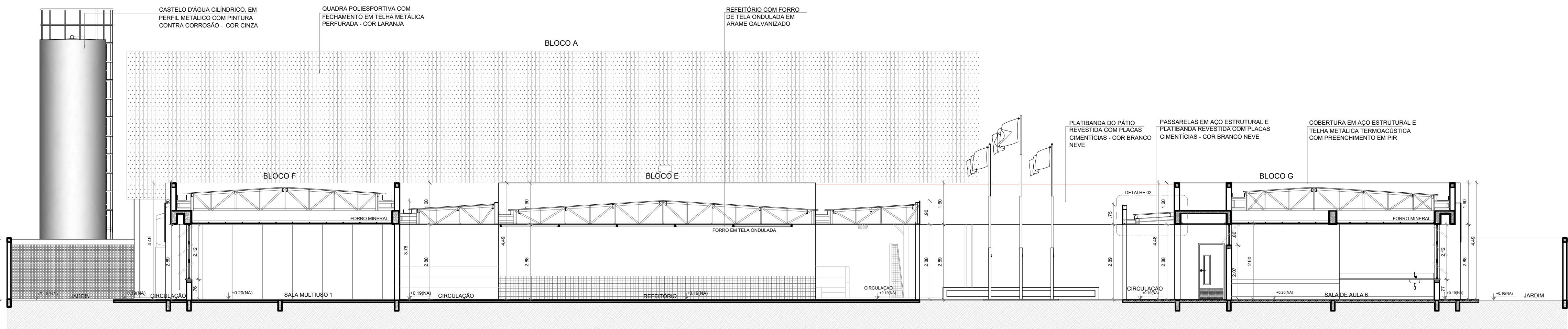

2 CORTE 6
ESCALA 1/100



3 CORTE 7
ESCALA 1/100

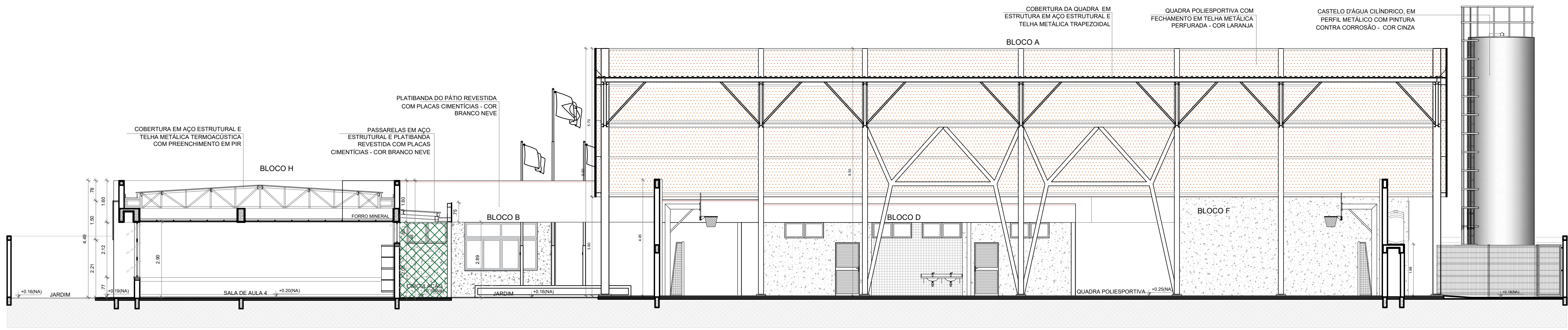

4 CORTE 8
ESCALA 1/100

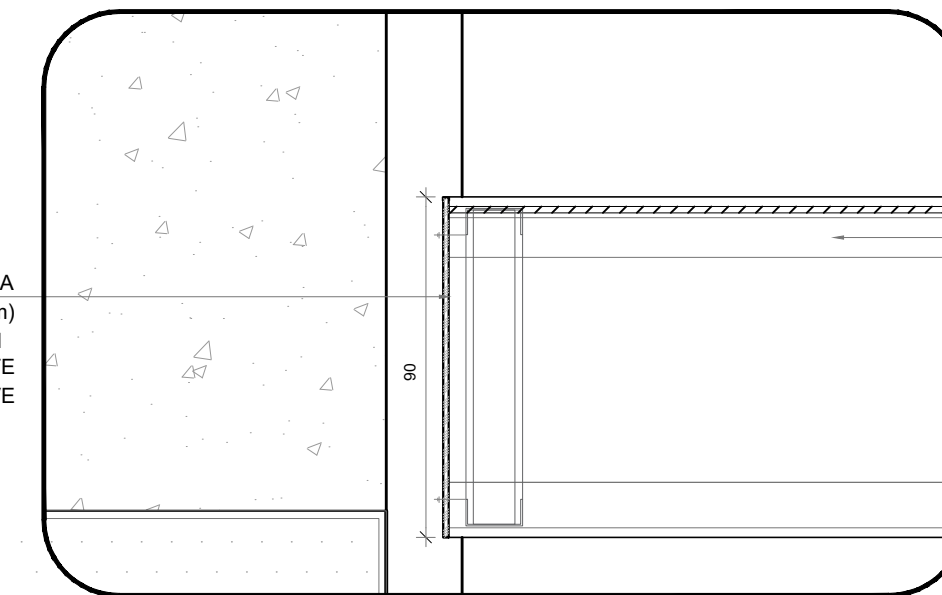

5 DETALHE 1 - REFEITÓRIO
ESCALA 1/20

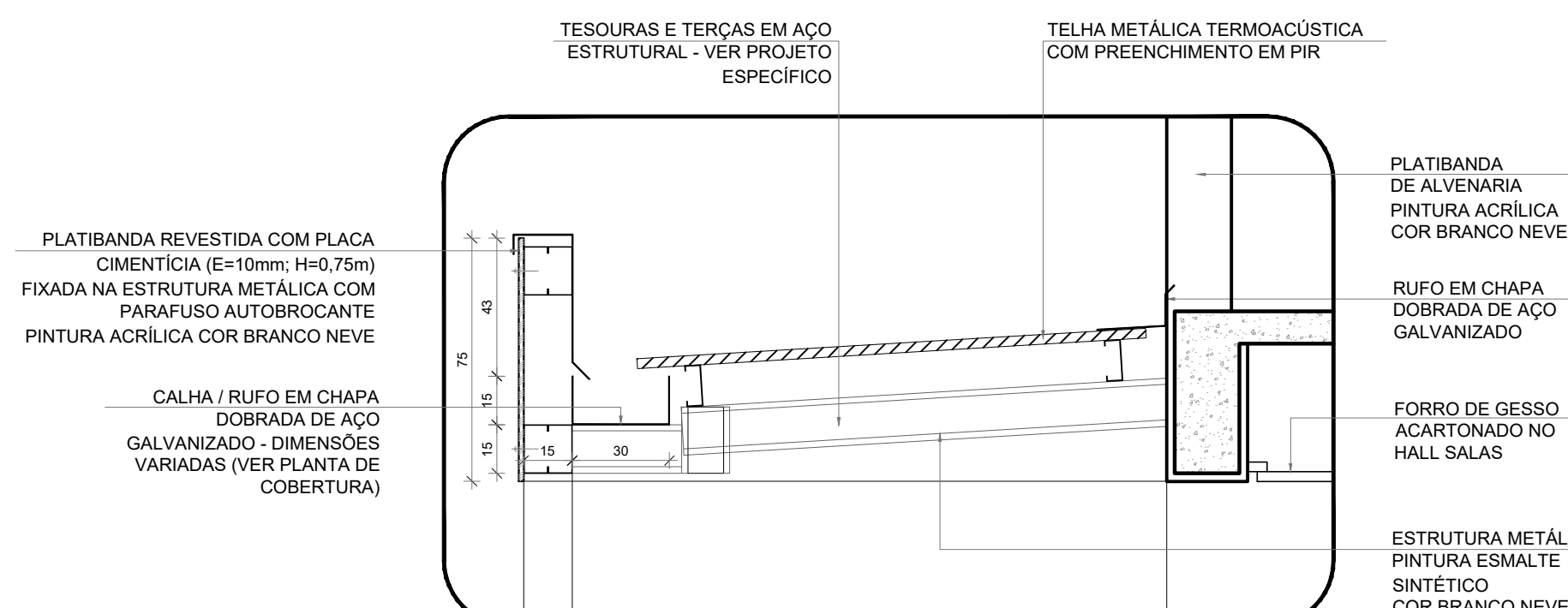

6 DETALHE 2 - PASSARELAS
ESCALA 1/20

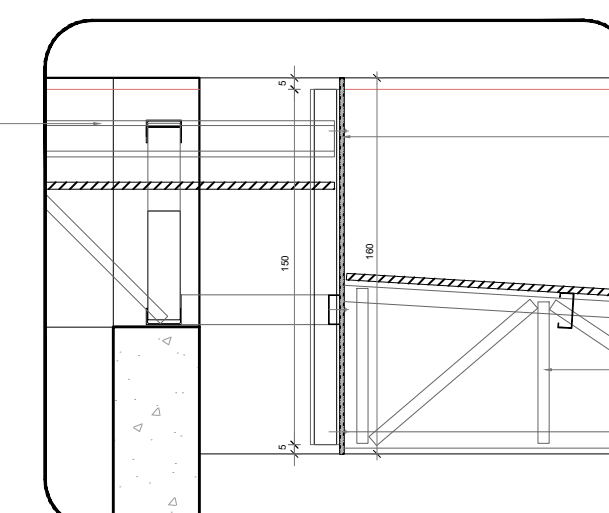

7 DETALHE 3 - PÁTIO COBERTO
ESCALA 1/20

NOTAS

- MEDIDAS E NÍVEIS EM METROS;
- VERIFICAR POSIÇÃO EXATA DOS PILARES NO PROJETO ESTRUTURAL;
- VERIFICAR DETALHES CONSTRUTIVOS PERTINENTES NAS PRANCHAS DE DETALHAMENTO;
- EM CASO DE CONFLITO DE INFORMAÇÕES ENTRE O PROJETO GRÁFICO E O MEMORIAL DESCRITIVO, PREVALECE A INFORMAÇÃO CONTIDA NOS DESENHOS;
- ALTERAÇÕES NESTE PROJETO SOMENTE COM AUTORIZAÇÃO EXPRESSA DO FINEE

REFERÊNCIAS:

- PLANILHA DE QUANTITATIVOS
- MEMORIAL DESCRITIVO E ESPECIFICAÇÕES TÉCNICAS (MARCAS/ FABRICANTES DE MATERIAIS RELACIONADOS AOS PROJETOS CONSTITUEM-SE APENAS COMO REFERÊNCIA. O FINEE NÃO DIRECIONA A ESCOLHA DE MARCAS E NÃO MANTÉM CADASTRO DE FABRICANTES).

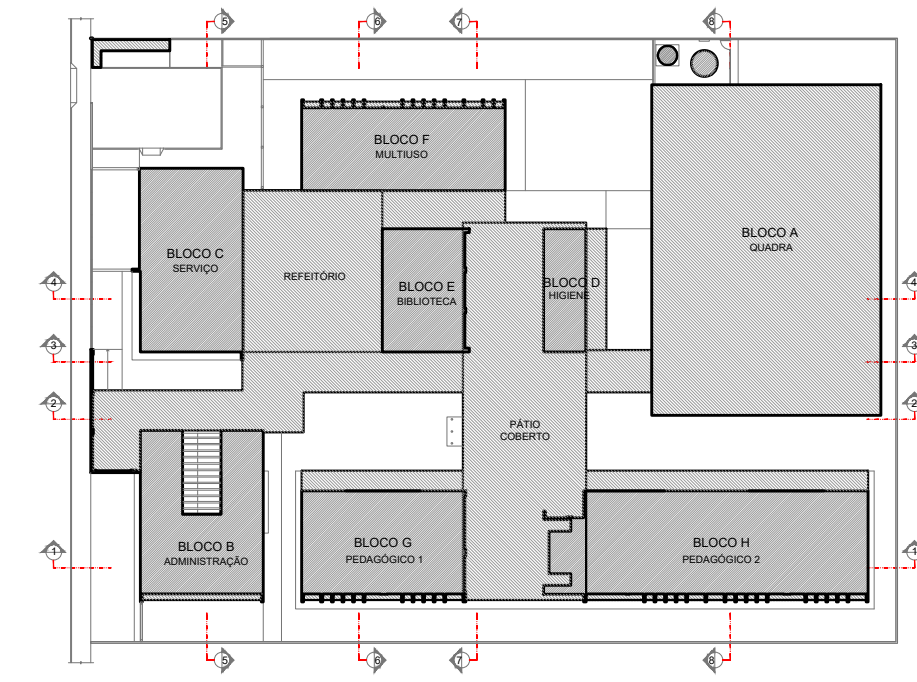

CROQUI DE REFERÊNCIA

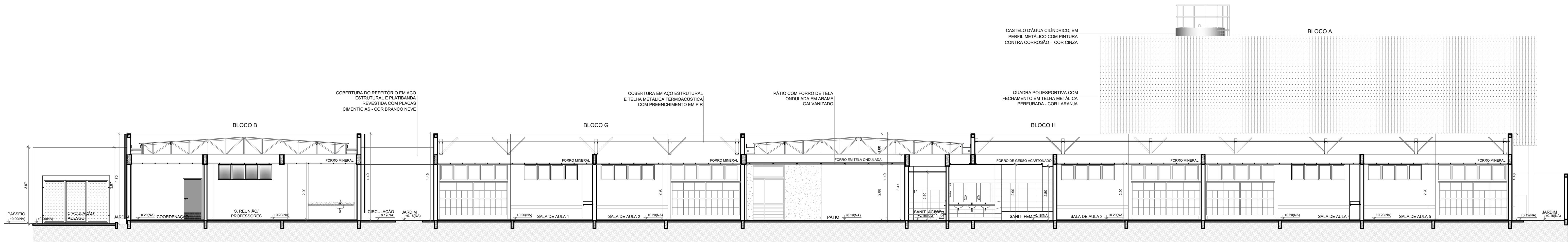

1 CORTE 1
ESCALA 1/100

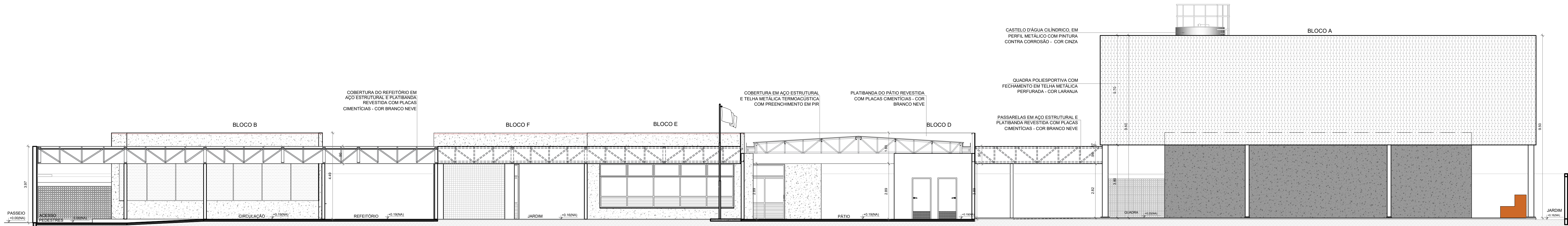

2 CORTE 2
ESCALA 1/100

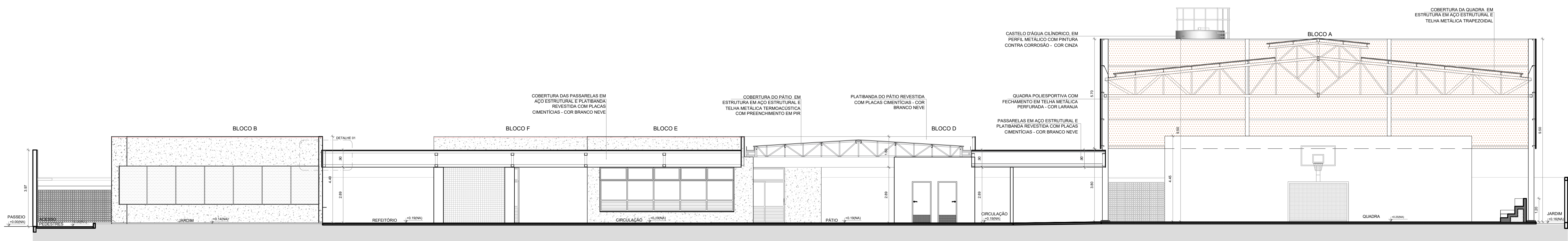

3 CORTE 3
ESCALA 1/100

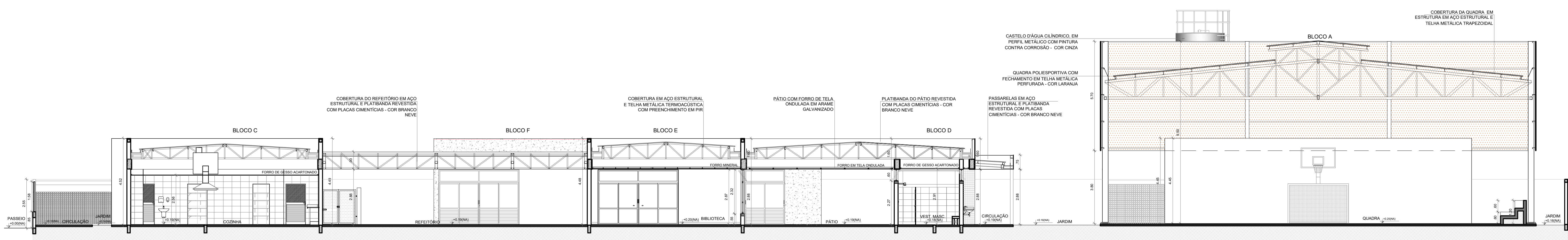

4 CORTE 4
ESCALA 1/100

NOTAS

- MEDIDAS E NÍVEIS EM METROS;
- VERIFICAR POSIÇÃO EXATA DOS PILARES NO PROJETO ESTRUTURAL;
- VERIFICAR DETALHES CONSTRUTIVOS PERTINENTES NAS PRANCHAS DE DETALHAMENTO;
- EM CASO DE CONFLITO DE INFORMAÇÕES ENTRE O PROJETO GRÁFICO E O MEMORIAL DESCRITIVO, PREVALECE A INFORMAÇÃO CONTIDA NOS DESENHOS;
- ALTERAÇÕES NESTE PROJETO SOMENTE COM AUTORIZAÇÃO EXPRESSA DO FINE

REFERÊNCIAS

- PLANILHA DE QUANTITATIVOS
- MEMORIAL DESCRITIVO E ESPECIFICAÇÕES TÉCNICAS (MARCAS/ FABRICANTES DE MATERIAS RELACIONADOS AOS PROJETOS CONSTITUEM-SE APENAS COMO REFERÊNCIA. O FINE NÃO DIRECIONA A ESCOLHA DE MARCAS E NÃO MANTÉM CADASTRO DE FABRICANTES).

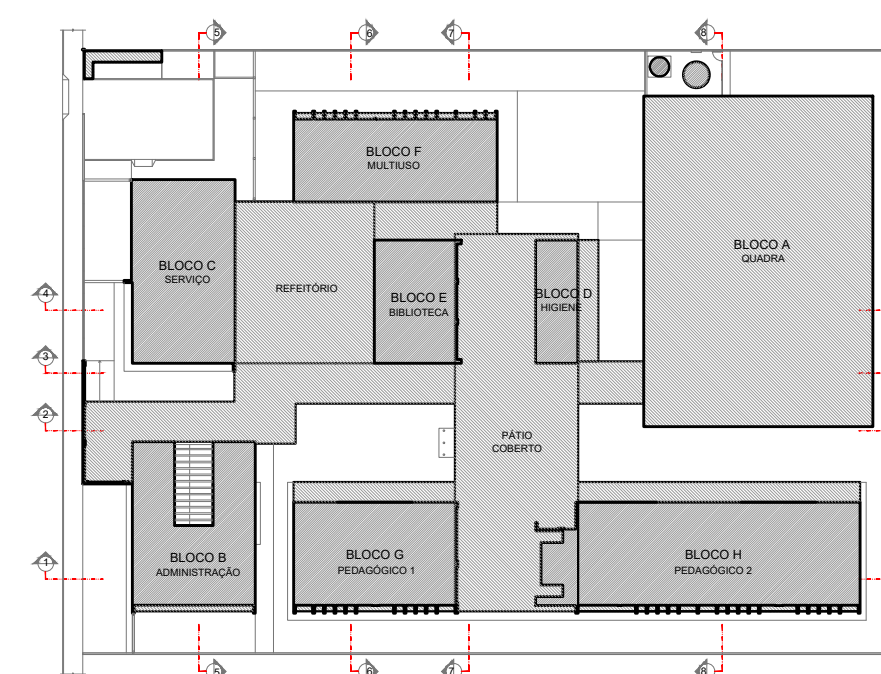

CROQUI DE REFERÊNCIA

		PREFEITURA MUNICIPAL DE SÃO VICENTE <i>Cidade Monumento da História da Pátria</i> <i>Cellula Mater da Nacionalidade</i> <i>Secretaria de Educação - SEDUC</i>	
PROJETO DE ARQUITETURA			
OBRA: CONSTRUÇÃO DE ESCOLA 5 SALAS DE AULA- MODELO TÉRREO		FOLHA: 08/45	
ASSUNTO: CORTES GERAIS	LOCAL: RUA DOUTOR DONALD ALEXANDRE KEALMAN- 260- JARDIM RIO BRANCO	PROJETO: 1100X750	Nº PROJETO: DEZEMBRO/2024
Cristiano Costa de Souza CREA/SP - 5071134167		DESENHO: PADRÃO FINE	ESCALA: 1:100

1 MASTROS PARA BANDEIRAS

ESCALA 1/25

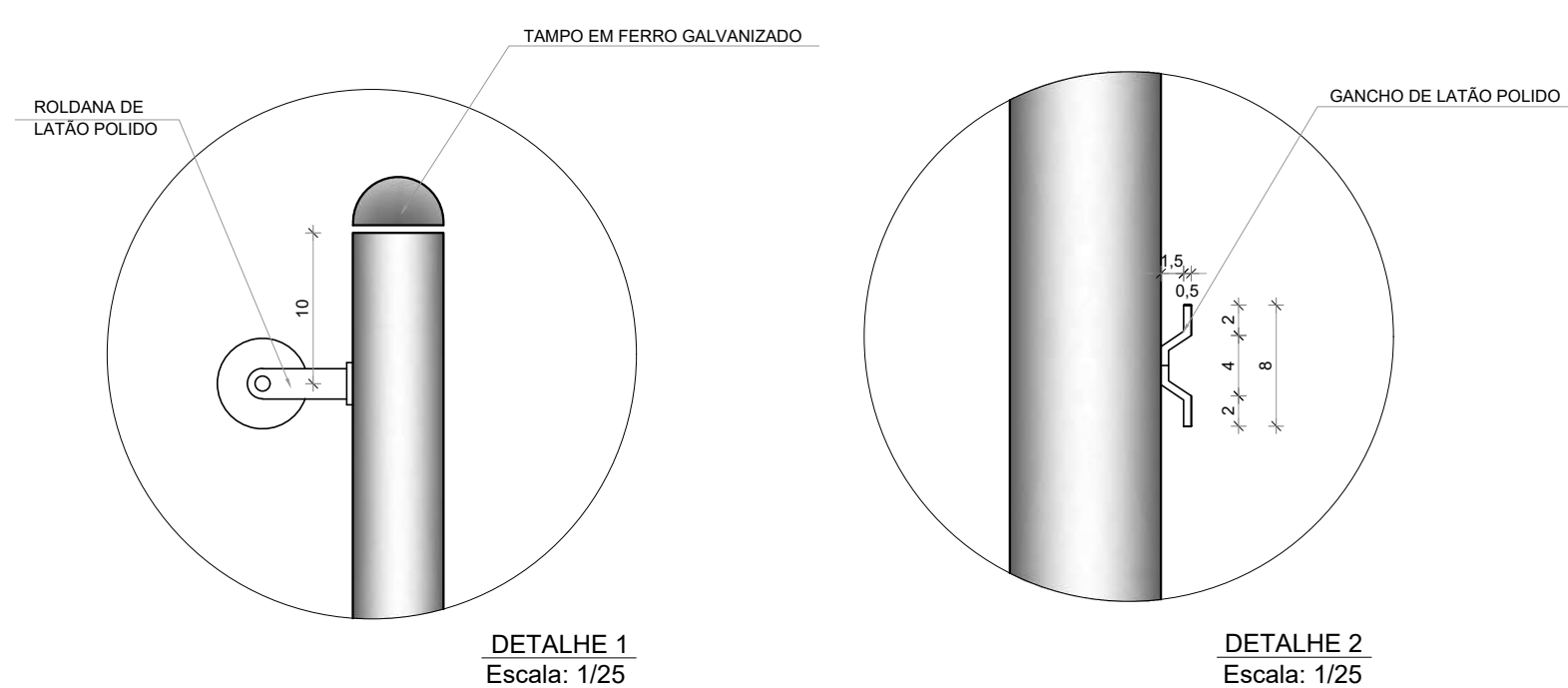
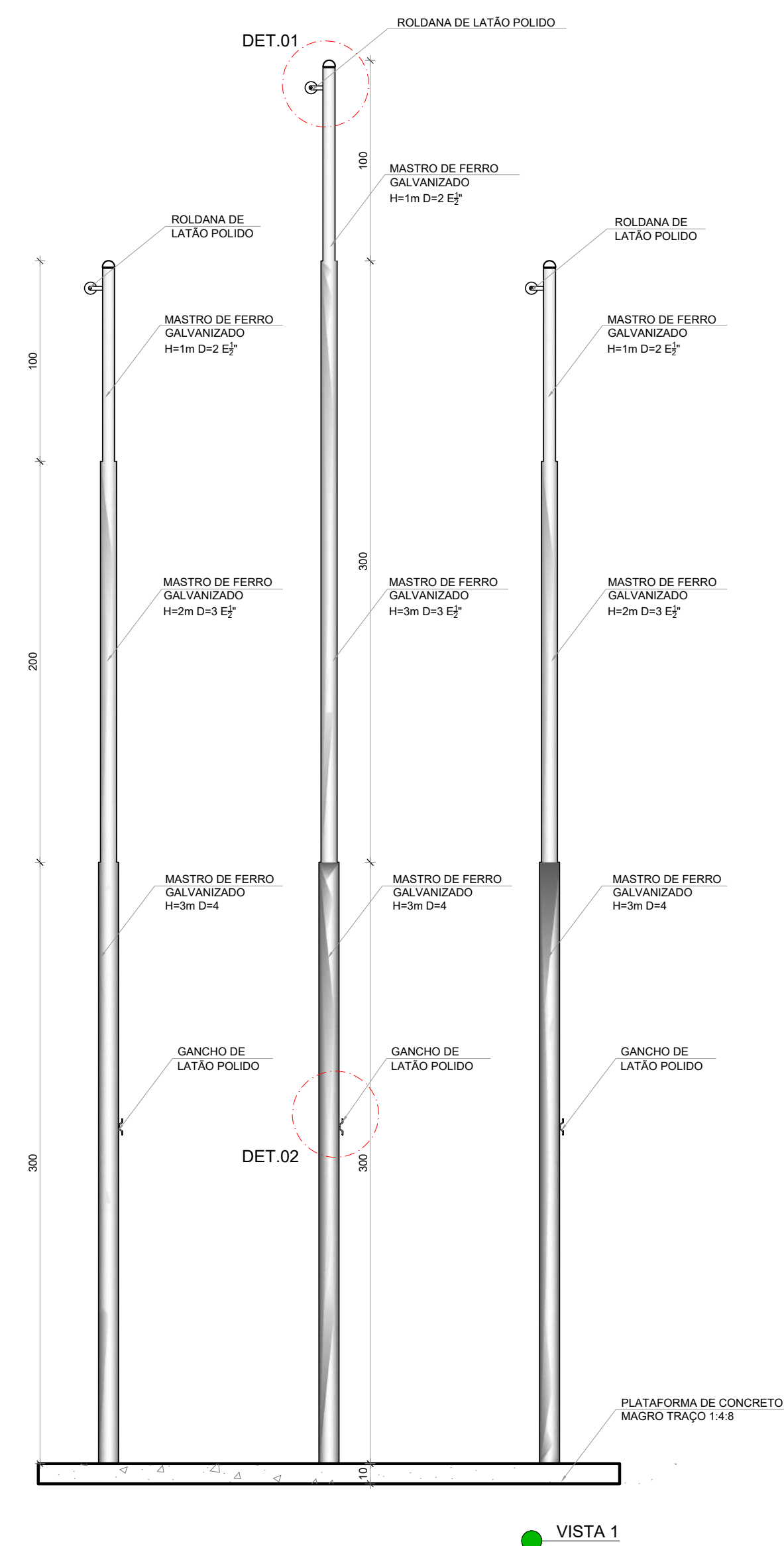
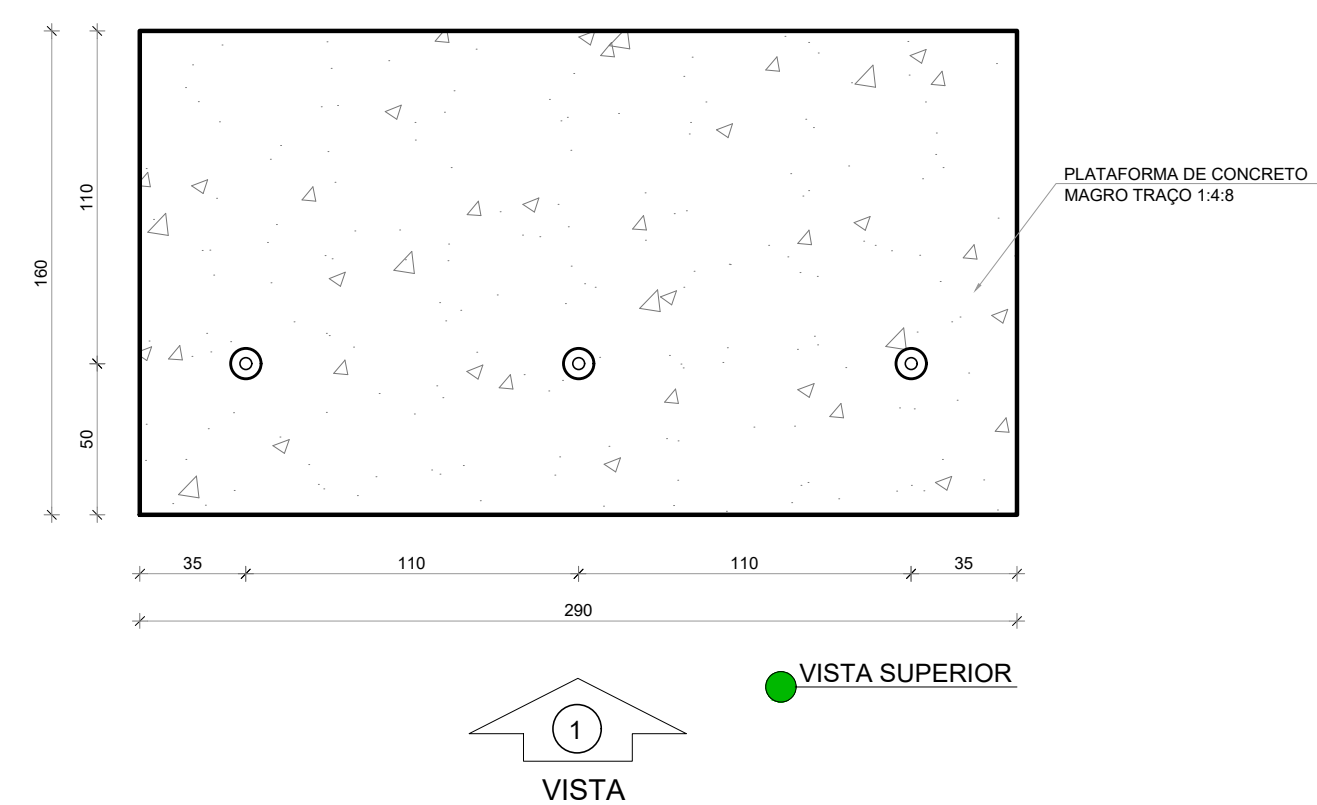

2 BC1 - BANCO COLETIVO
ESCALA 1/25

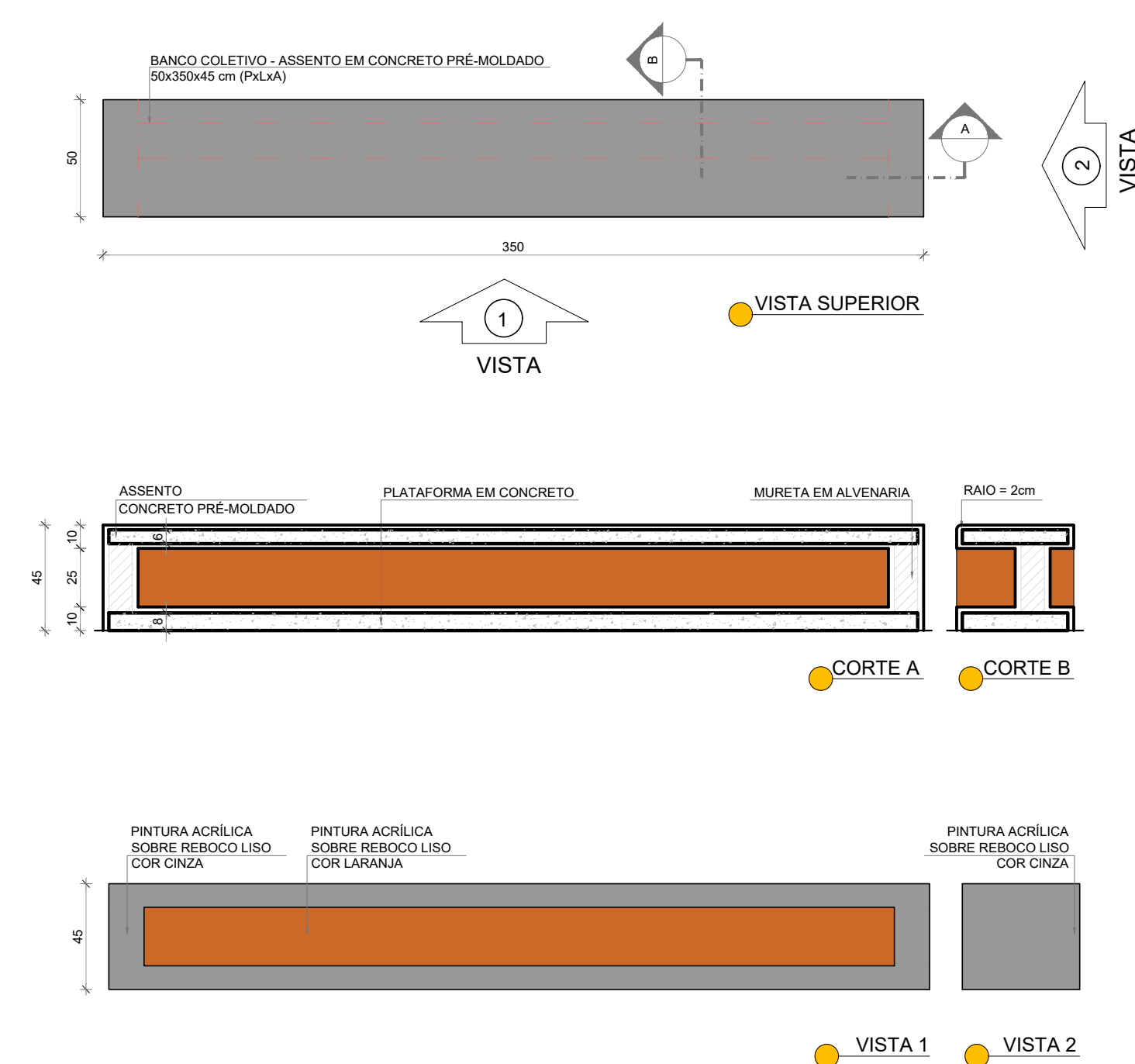

3 BC2 - BANCO COLETIVO
ESCALA 1/25

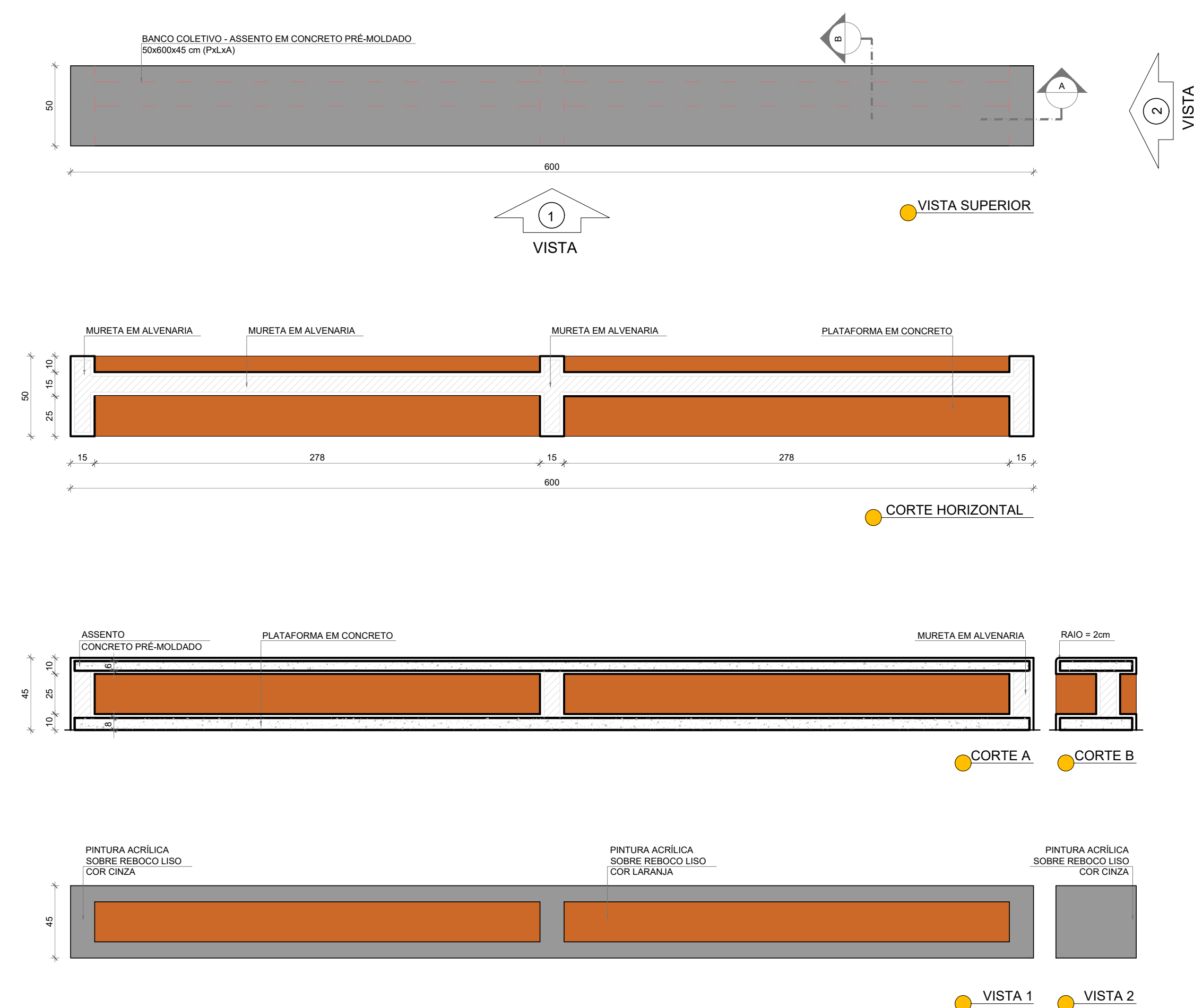

NOTAS

- MEDIAS E NÍVEIS EM METROS;
- VERIFICAR POSIÇÃO EXATA DOS PILARES NO PROJETO ESTRUTURAL;
- VERIFICAR DETALHES CONSTRUTIVOS PERTINENTES NAS PRANCHAS DE DETALHAMENTO;
- EM CASO DE CONFLITO DE INFORMAÇÕES ENTRE O PROJETO GRÁFICO E O MEMORIAL DESCRITIVO, PREVALEÇA A INFORMAÇÃO CONTIDA NOS DESENHOS;
- ALTERAÇÕES NESTE PROJETO SOMENTE COM AUTORIZAÇÃO EXPRESSA DO FMEDE

REFERÊNCIAS:

- PLANILHA DE QUANTITATIVOS
- MEMORIAL DESCRITIVO E ESPECIFICAÇÕES TÉCNICAS (MARCAS/ FABRICANTES DE MATERIAIS RELACIONADOS AOS PROJETOS CONSTITUEM-SE APENAS COMO REFERÊNCIA. O FMEDE NÃO DIRECIONA A ESCOLHA DE MARCAS E NÃO MANTÉM QUANTIDADE DE FABRICANTES



PREFEITURA MUNICIPAL DE SÃO VICENTE

Cidade Monumento da História da Pátria
Cellula Mater da Nacionalidade

Secretaria de Educação - SEDUC

PROJETO DE ARQUITETURA

OBRA:
CONSTRUÇÃO DE ESCOLA 5 SALAS DE AULA- MODELO TÉRREO

ASSUNTO:	DETALHAMENTO MASTROS PARA BANDEIRA: BANCOS
----------	--

LOCAL	RUA DOUTOR DONALD ALEXANDRE KEALMAN- 260- JARDIM RIO BRANCO
-------	---

Cristiano Costa de Souza
CREA/SP - 5071134167

DATA	Nº PROJETO
DEZEMBRO/2024	
DESENHO PADRÃO FNDE	ESCALA
	1:25

NOTAS

- MEDIDAS E NÍVEIS EM METROS;
- VERIFICAR POSIÇÃO EXATA DOS PILARES NO PROJETO ESTRUTURAL;
- VERIFICAR DETALHES CONSTRUTIVOS PERTINENTES NAS PRANCHAS DE DETALHAMENTO;
- EM CASO DE CONFLITO DE INFORMAÇÕES ENTRE O PROJETO GRÁFICO E O MEMORIAL DESCRITIVO, PREVALECE A INFORMAÇÃO CONTIDA NOS DESENHOS;
- ALTERAÇÕES NESTE PROJETO SOMENTE COM AUTORIZAÇÃO EXPRESSA DO FNDE

REFERÊNCIAS:

- PLANILHA DE QUANTITATIVOS
- MEMORIAL DESCRITIVO E ESPECIFICAÇÕES TÉCNICAS (MARCAS/ FABRICANTES DE MATERIAIS RELACIONADOS AOS PROJETOS CONSTITUEM-SE APENAS COMO REFERÊNCIA. O FNDE NÃO DIRECIONA A ESCOLHA DE MARCAS E NÃO MANTÉM CADASTRO DE FABRICANTES).

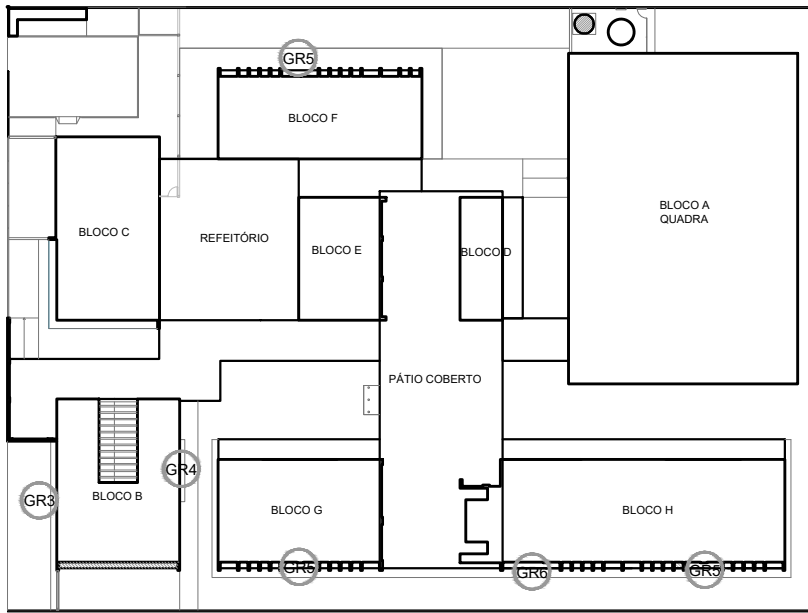

CROQUI DE REFERÊNCIA

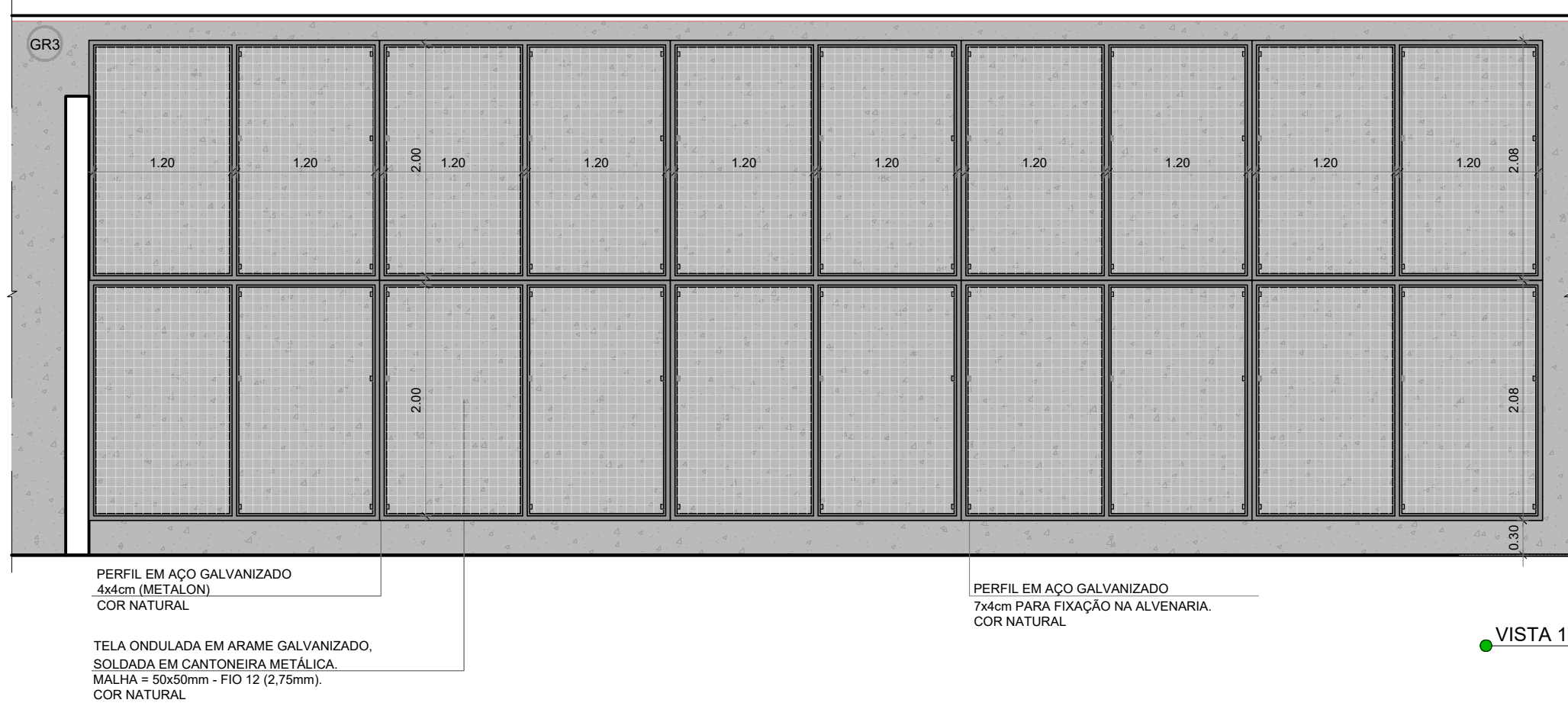
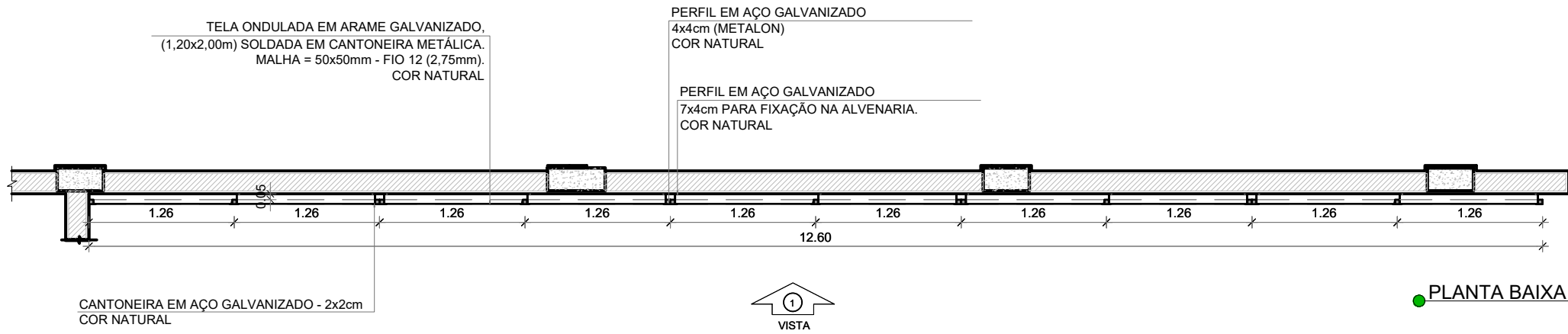

1 GRADIL 3 - BLOCO B
ESCALA 1/50

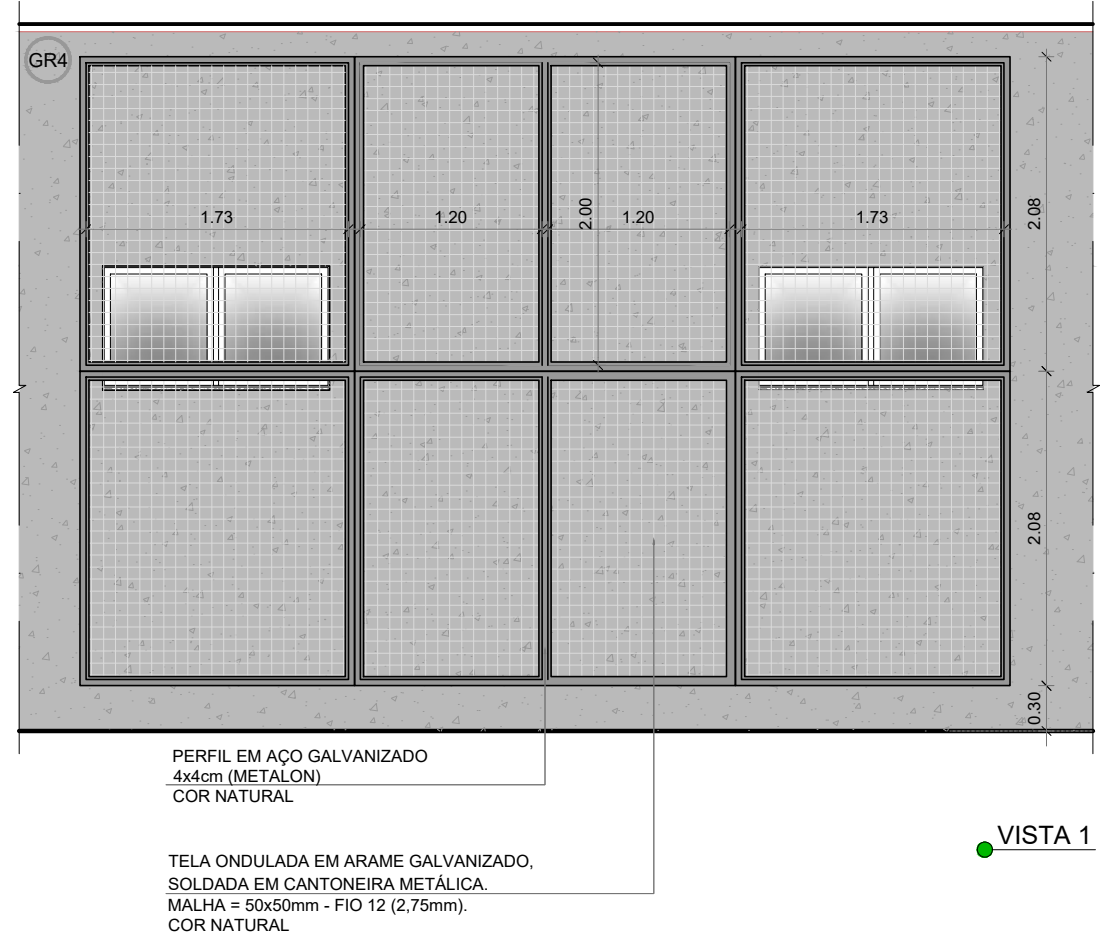
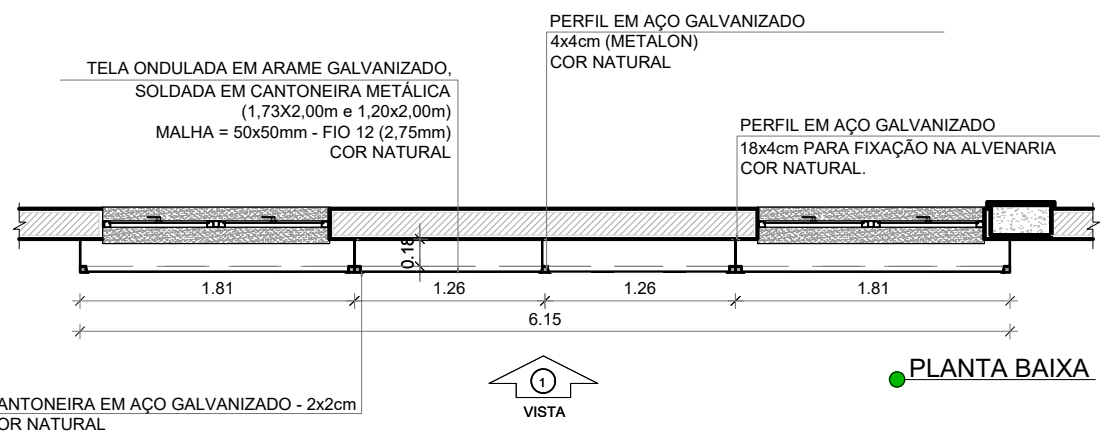

2 GRADIL 4 - BLOCO B
ESCALA 1/50

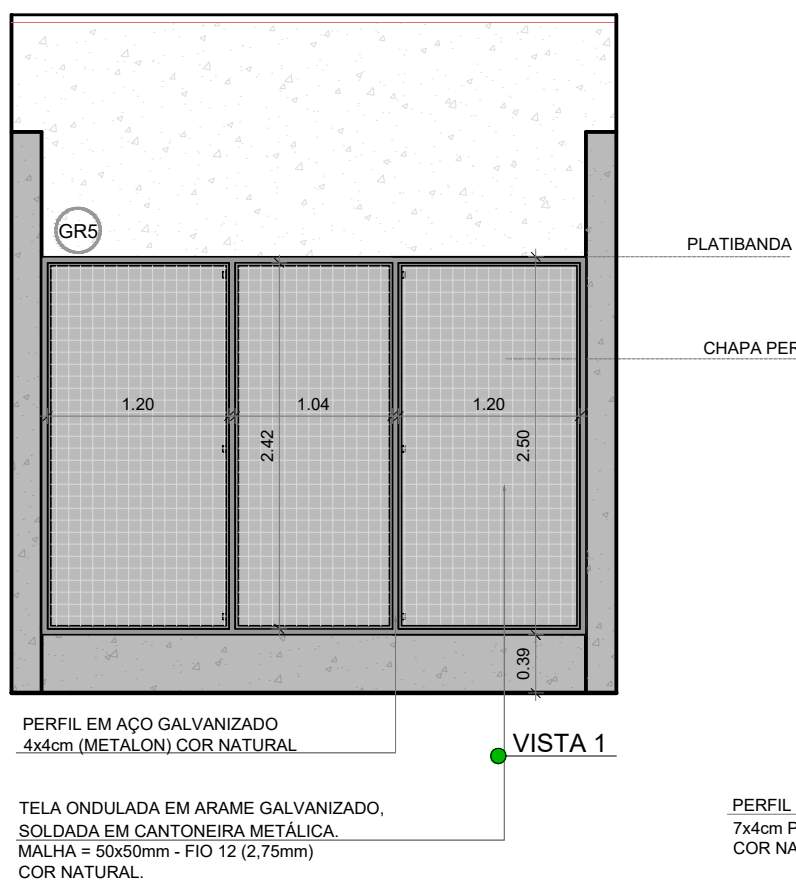
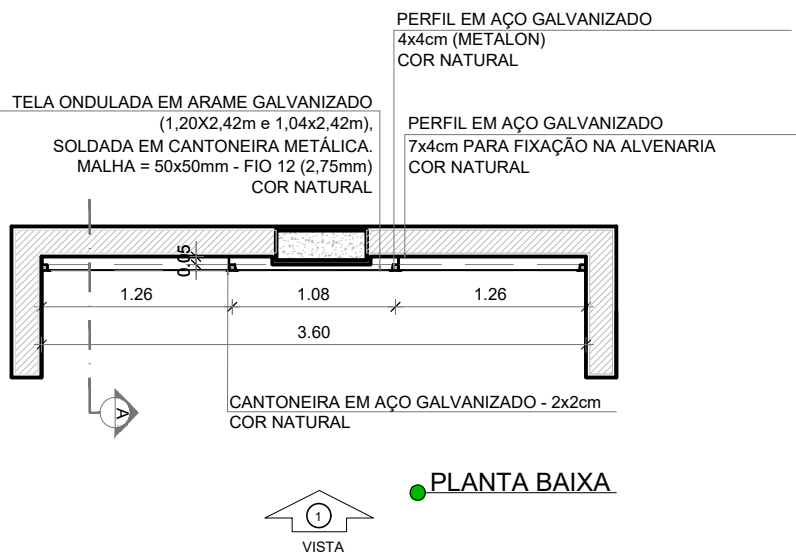

3 GRADIL 5 - BLOCO F, G e H
ESCALA 1/50

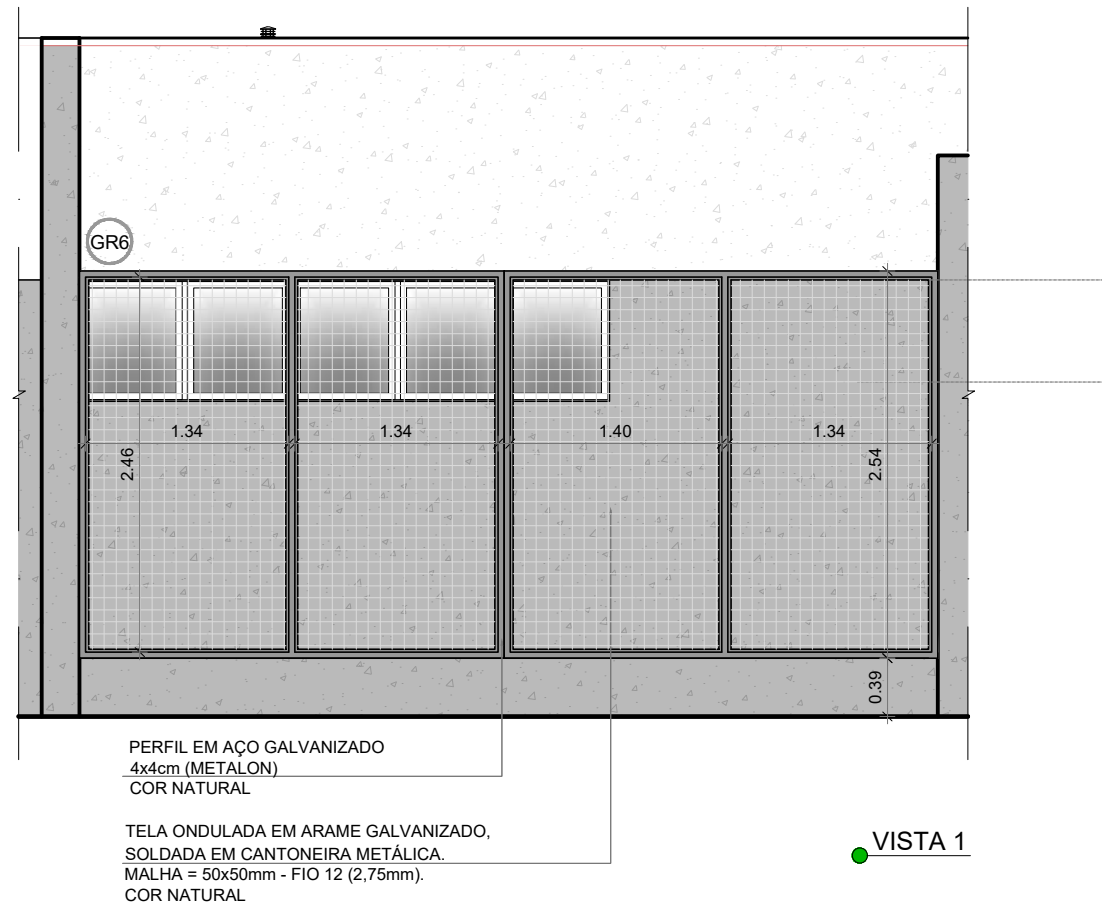
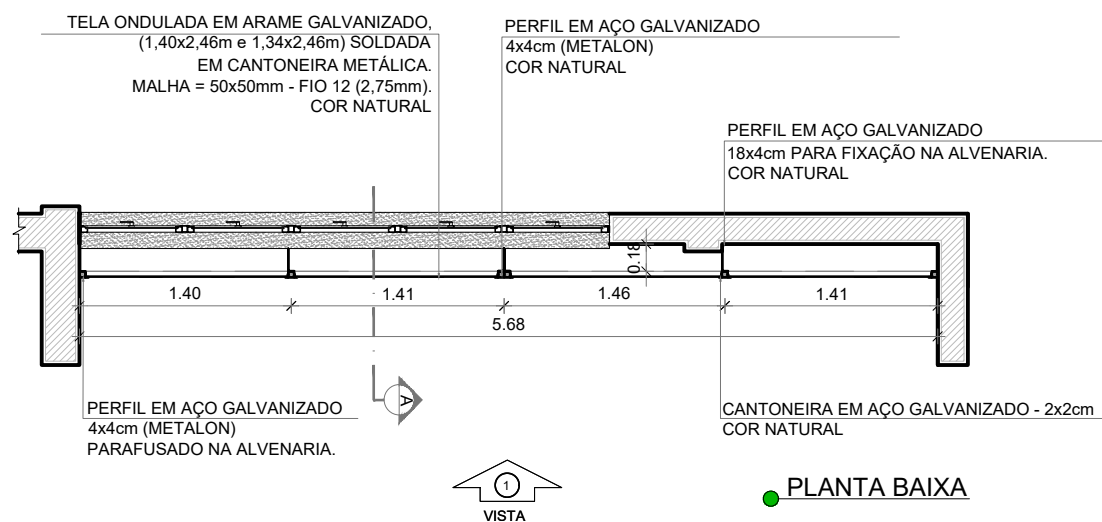

4 GRADIL 6 - BLOCO H
ESCALA 1/50

		PREFEITURA MUNICIPAL DE SÃO VICENTE <i>Cidade Monumento da História da Pátria</i> <i>Cellula Mater da Nacionalidade</i> <i>Secretaria de Educação - SEDUC</i>	
PROJETO DE ARQUITETURA			
OBRA: CONSTRUÇÃO DE ESCOLA 5 SALAS DE AULA- MODELO TÉRREO		FOLHA: 30/45	
ASSUNTO: DETALHAMENTO GRADIL PARA VEGETAÇÃO	LOCAL: RUA DOUTOR DONALD ALEXANDRE KEALMAN- 260- JARDIM RIO BRANCO	FORMATO: A1	
Cristiano Costa de Souza CREA/SP - 5071134167		DATA: DEZEMBRO/2024	Nº PROJETO:
		DESENHO PADRÃO FNDE	ESCALA: 1:50

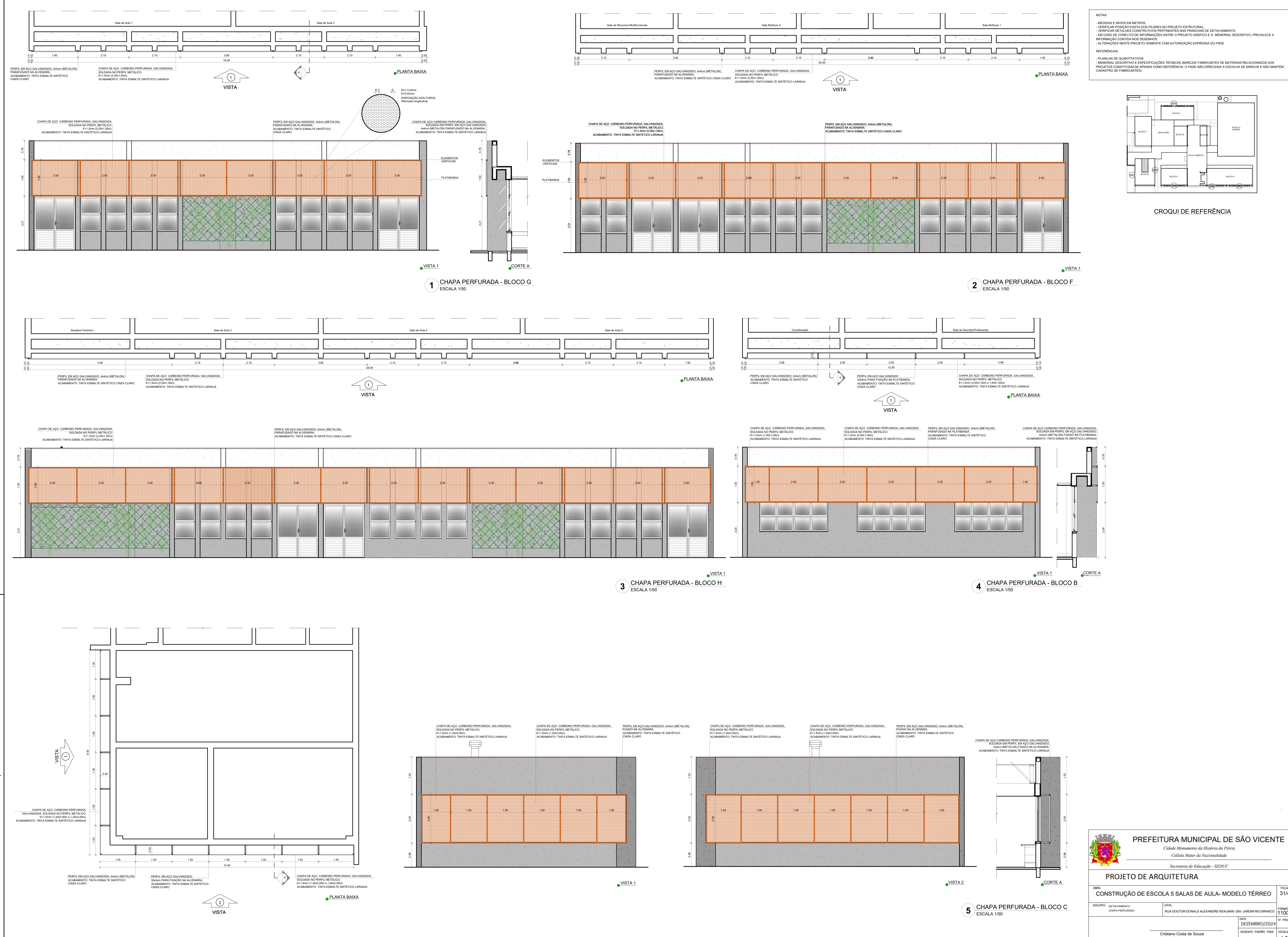

NOTAS

- MEDIDAS E NÍVEIS EM METROS;
- VERIFICAR POSIÇÃO EXATA DOS PILARES NO PROJETO ESTRUTURAL;
- VERIFICAR DETALHES CONSTRUTIVOS PERTINENTES NAS PRANCHAS DE DETALHAMENTO;
- EM CASO DE CONFLITO DE INFORMAÇÕES ENTRE O PROJETO GRÁFICO E O MEMORIAL DESCRITIVO, PREVALECE A INFORMAÇÃO CONTIDA NOS DESENHOS;
- ALTERAÇÕES NESTE PROJETO SOMENTE COM AUTORIZAÇÃO EXPRESSA DO FINEE

REFERÊNCIAS:

- PLANILHA DE QUANTITATIVOS
- MEMORIAL DESCRITIVO E ESPECIFICAÇÕES TÉCNICAS (MARCAS/FABRICANTES DE MATERIAIS RELACIONADOS AOS PROJETOS CONSTITUEM-SE APENAS COMO REFERÊNCIA, O FINEE NÃO DIRECIONA A ESCOLHA DE MARCAS E NÃO MANTÉM CADASTRO DE FABRICANTES).

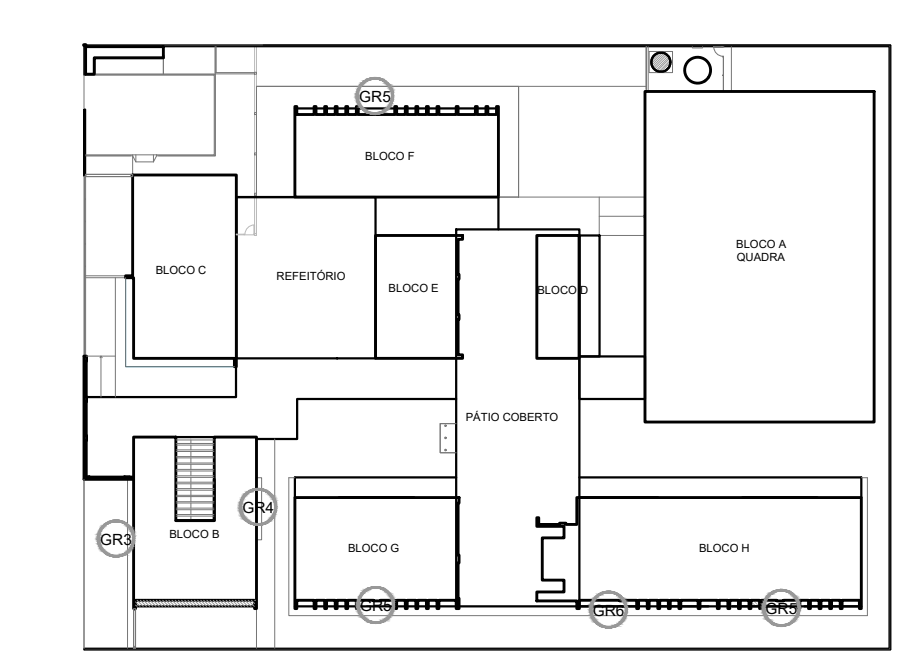

CROQUI DE REFERÊNCIA

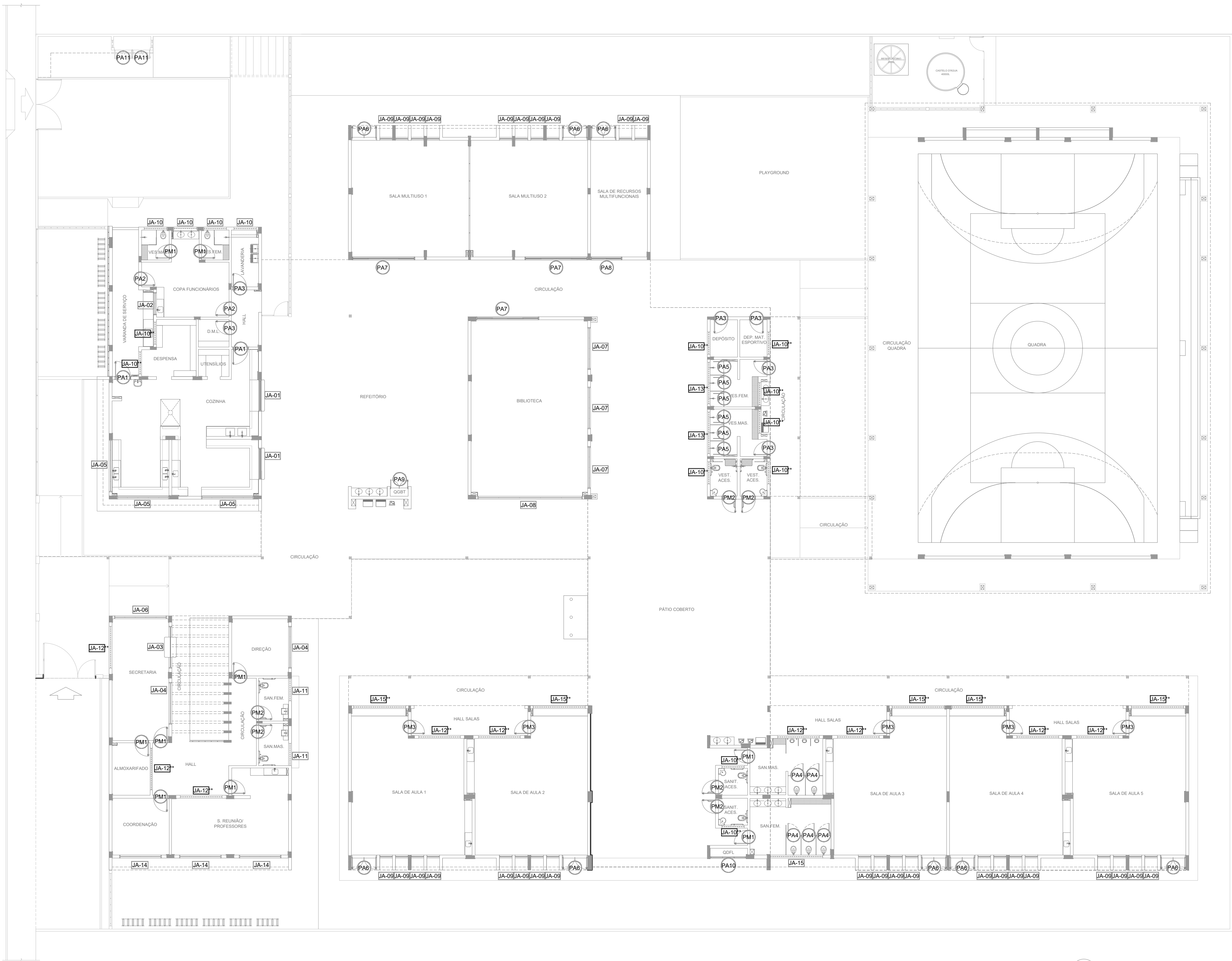

1 MAPA DE ESQUADRIAS
ESCALA 1/150

- NOTAS
- MEDIDAS E NÍVEIS EM METROS;
 - VERIFICAR POSIÇÃO EXATA DOS PILARES NO PROJETO ESTRUTURAL;
 - VERIFICAR DETALHES CONSTRUCTIVOS PERTINENTES NAS PRANCHAS DE DETALHAMENTO;
 - EM CASO DE CONFLITO DE INFORMAÇÕES ENTRE O PROJETO GRÁFICO E O MEMORIAL DESCRITIVO, PREVALECE A INFORMAÇÃO CONTIDA NOS DESENHOS;
 - ALTERAÇÕES NESTE PROJETO SOMENTE COM AUTORIZAÇÃO EXPRESSA DO FNDE
- REFERÊNCIAS:
- PLANILHA DE QUANTITATIVOS
 - MEMORIAL DESCRITIVO E ESPECIFICAÇÕES TÉCNICAS (MARCAS/ FABRICANTES DE MATERIAIS RELACIONADOS AOS PROJETOS CONSTITUEM-SE APENAS COMO REFERÊNCIA. O FNDE NÃO DIRECIONA A ESCOLHA DE MARCAS E NÃO MANTÉM CADASTRO DE FABRICANTES).

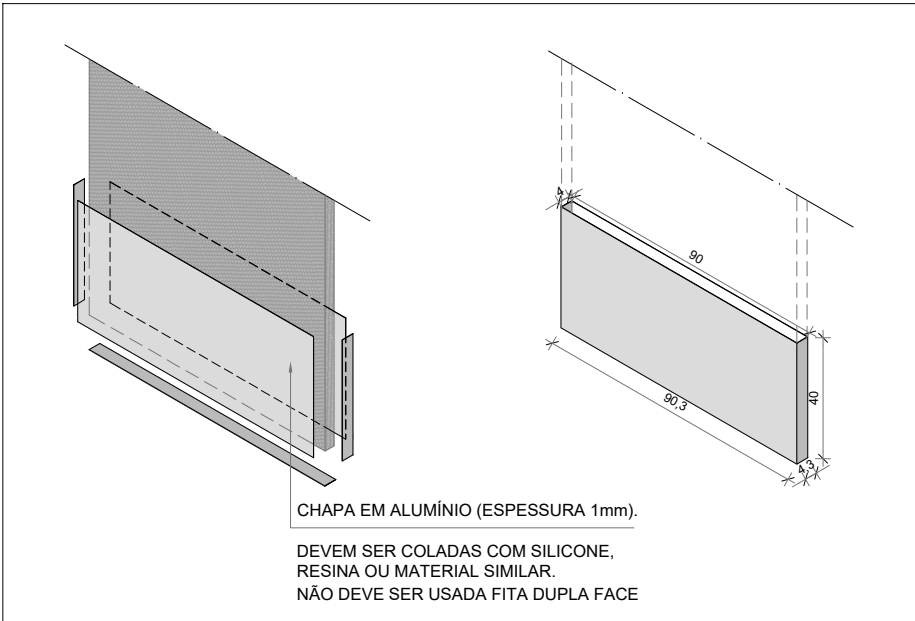

DETALHE CHAPA METÁLICA
PARA PORTAS DE MADEIRA

PROJETO DE ARQUITETURA

OBRA: CONSTRUÇÃO DE ESCOLA 5 SALAS DE AULA- MODELO TÉRREO		FOLHA 11/45
ASSUNTO: MAPA DE ESQUADRIAS	LOCAL: RUA DOUTOR DONALD ALEXANDRE KEALMAN- 260- JARDIM RIO BRANCO	FORMATO A1
DESENHO: PADRÃO FNDE		Nº PROJETO
Cristiano Costa de Souza CREA/SP - 5071134167		ESCALA 1:150

1 DETALHAMENTO DAS PORTAS
ESCALA 1/25

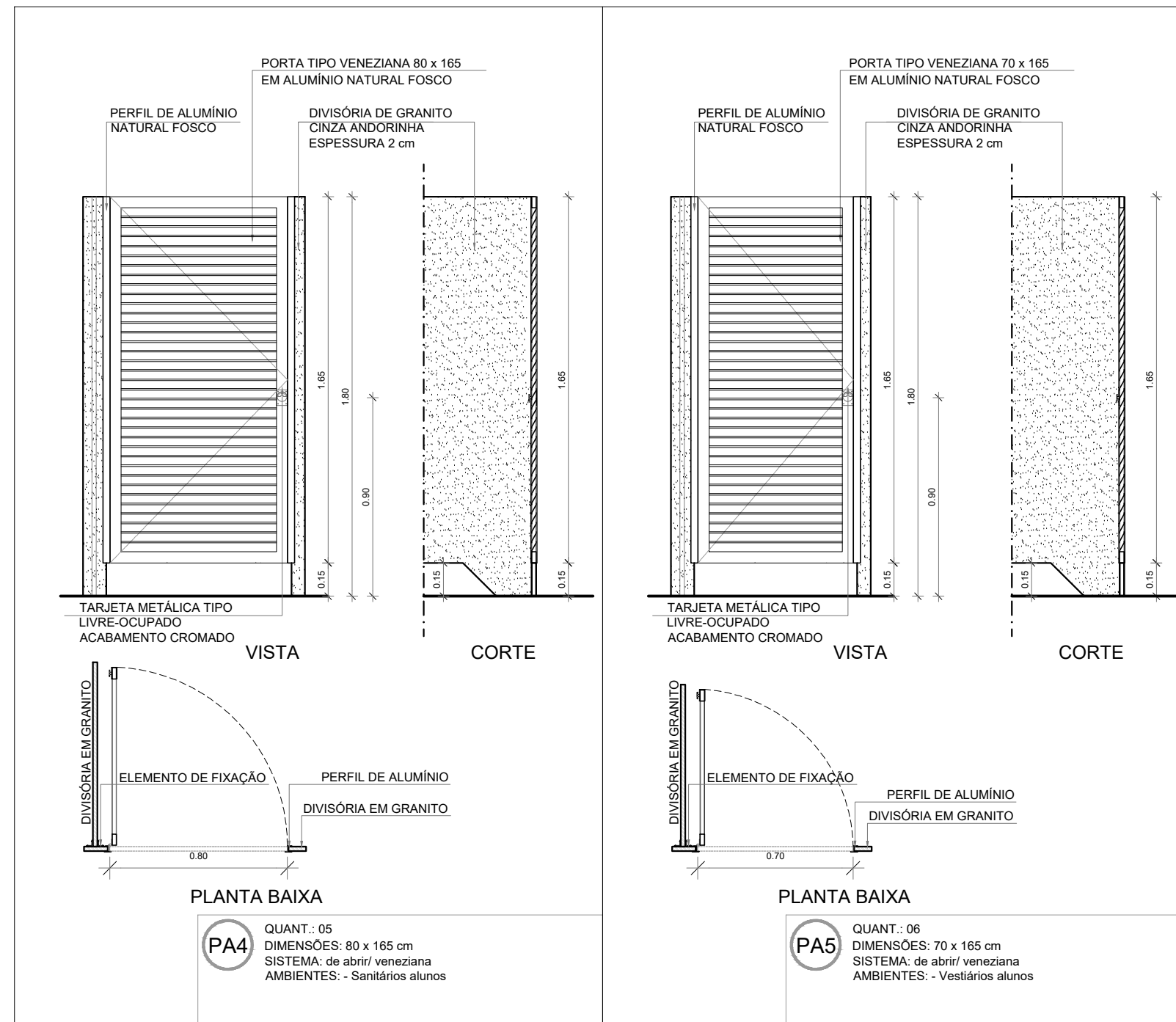
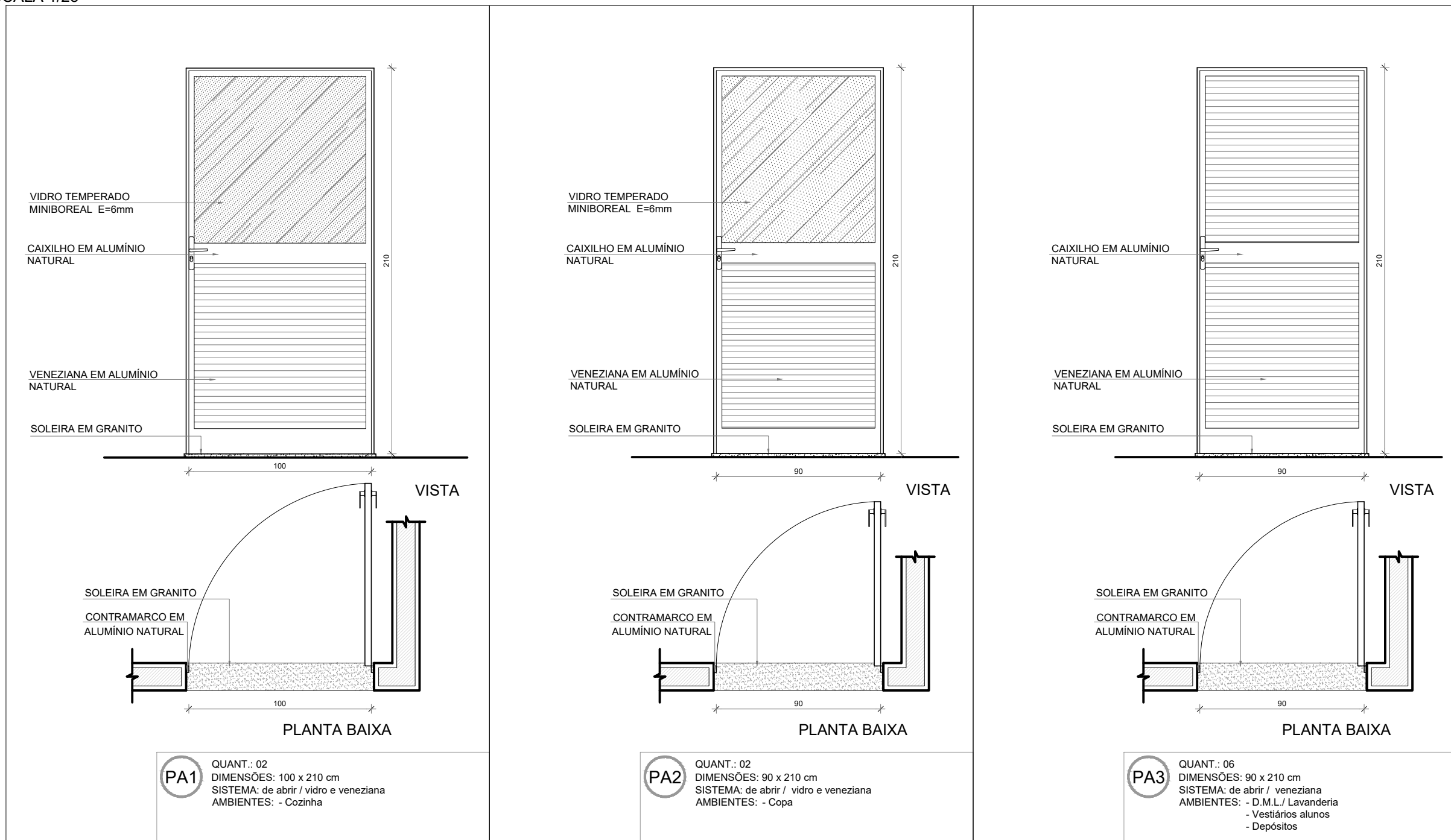

NOTAS

- MEDIDAS E NÍVEIS EM METROS;
- VERIFICAR POSIÇÃO EXATA DOS PILARES NO PROJETO ESTRUTURAL;
- VERIFICAR DETALHES CONSTRUTIVOS PERTINENTES NAS PRANCHAS DE DETALHAMENTO;
- EM CASO DE CONFLITO DE INFORMAÇÕES ENTRE O PROJETO GRÁFICO E O MEMORIAL DESCRITIVO, PREVALECE A INFORMAÇÃO CONTIDA NOS DESENHOS;
- ALTERAÇÕES NESTE PROJETO SOMENTE COM AUTORIZAÇÃO EXPRESSA DO FNDE

REFERÊNCIAS:

- PLANILHA DE QUANTITATIVOS
- MEMORIAL DESCRITIVO E ESPECIFICAÇÕES TÉCNICAS (MARCAS/ FABRICANTES DE MATERIAIS RELACIONADOS AOS PROJETOS CONSTITUEM-SE APENAS COMO REFERÊNCIA. O FNDE NÃO DIRECIONA A ESCOLHA DE MARCAS E NÃO MANTÉM CADASTRO DE FABRICANTES).

MAPA DE ESQUADRIAS - PORTAS					
PORTAS DE ALUMÍNIO NATURAL					
Ref.	Quantidade	Dimensões (cm)	Tipo	Folhas (nº)	Ambientes
PA1	02	100 x 210	de abrir / vidro + veneziana	01	Cozinha
PA2	02	90 x 210	de abrir / vidro + veneziana	01	Copa dos funcionários
PA3	06	90 x 210	de abrir / veneziana	01	D.M.L., Lavanderia, Vestiários alunos, Depósitos
PA4	05	80 x 165	de abrir / veneziana	01	Sanitários alunos
PA5	06	70 x 165	de abrir / veneziana	01	Vestiários alunos
PA6	08	170 x 215 + 70	de abrir + bandeira superior / vidro + lambril	02	Salas de aula, Salas multiuso, Sala de recursos mult.
PA7	03	420 x 215 + 70	de correr + bandeira superior / vidro + lambril	04	Salas multiuso, Biblioteca
PA8	01	210 x 215 + 70	de correr + bandeira superior / vidro + lambril	02	Sala de recursos
PA9	01	120 x 210 + 65	de abrir + bandeira superior / veneziana	02	Quadro elétrico
PA10	01	240 x 230	de correr / veneziana	03	Quadro elétrico
PA11	02	120 x 170	de abrir / veneziana	02	Depósito de gás

PORTAS EM MADEIRA COM PINTURA					
Ref.	Quantidade	Dimensões (cm)	Tipo	Folhas (nº)	Ambientes
PM1	09	90 x 210	de abrir / lisa, chapa metálica	01	Vest. funcionários, Secretaria, Direção, Coordenação, Almoxarifado, Sala reunião/ prof., Sanitários alunos
PM2	06	90 x 210	de abrir / lisa, chapa e barra metálica	01	Sanitários acessíveis, Vestiários acessíveis
PM3	05	90 x 210	de abrir / lisa, chapa, barra met. e visor	01	Salas de aula

PARA OS PORTÕES E GRADIS METÁLICOS - VER AMPLIAÇÃO E DETALHES ESPECÍFICOS - ST-ARQ-PL-PRTO-32_R00.

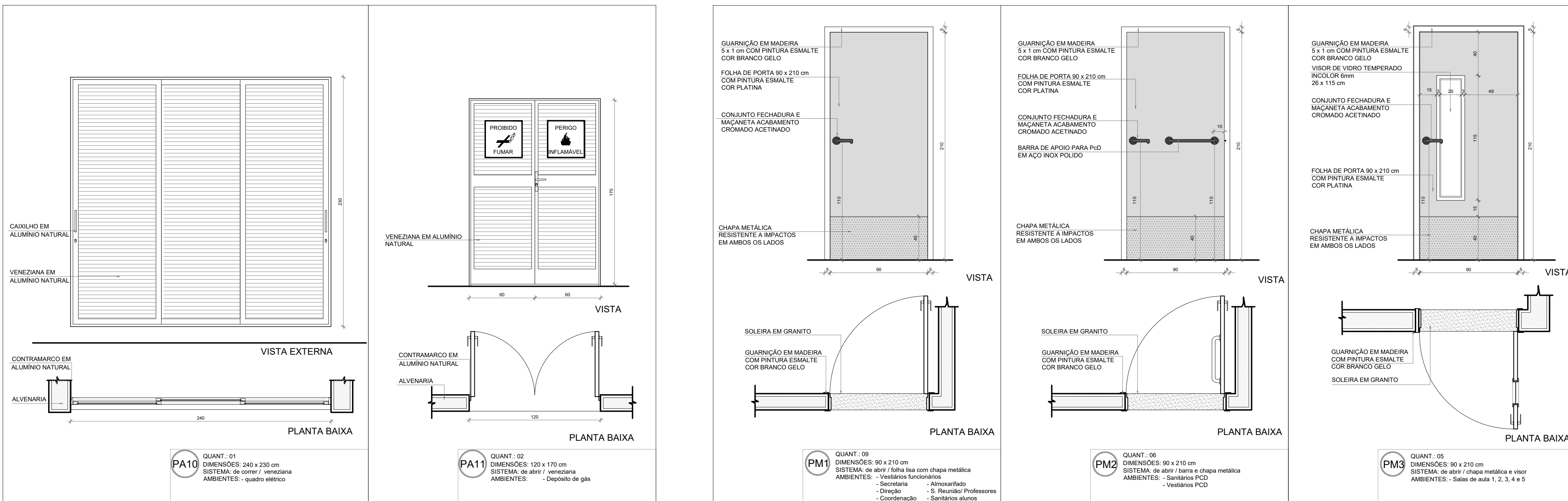
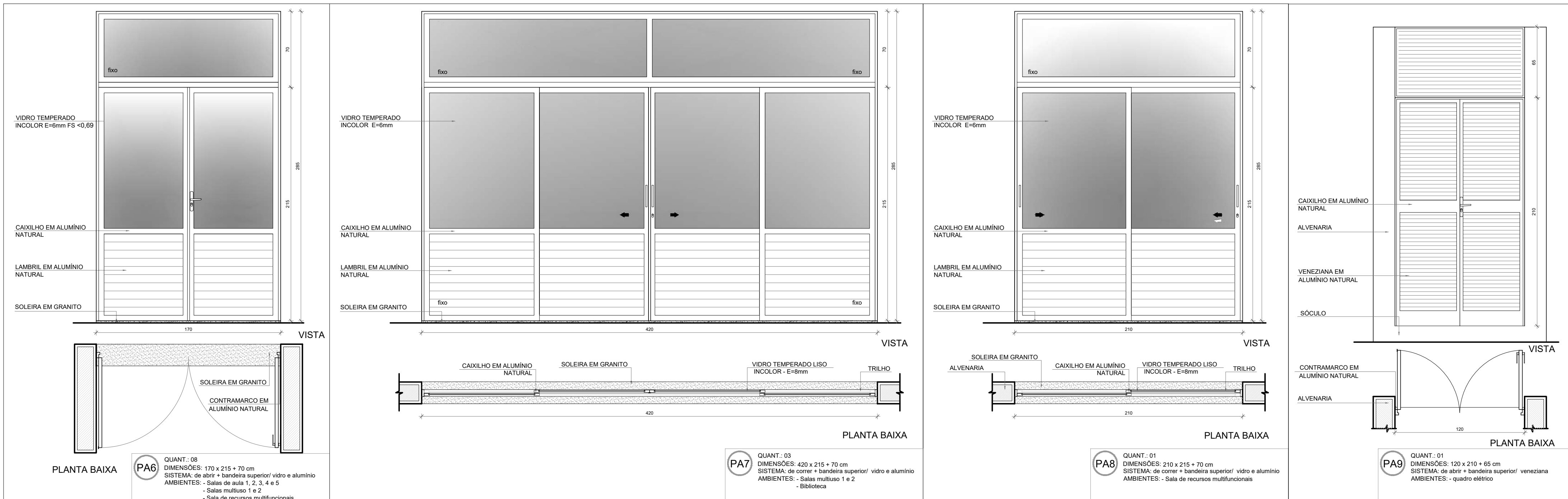



PREFEITURA MUNICIPAL DE SÃO VICENTE
Cidade Monumento da História da Pátria
Cellula Mater da Nacionalidade
Secretaria de Educação - SEDUC

PROJETO DE ARQUITETURA

OBRA: **CONSTRUÇÃO DE ESCOLA 5 SALAS DE AULA- MODELO TÉRREO**

ASSUNTO: DETALHAMENTO DE ESQUADRIAS
PORTAS

LOCAL: RUA DOUTOR DONALD ALEXANDRE KEALMAN- 260- JARDIM RIO BRANCO

DATA: **DEZEMBRO/2024**

DESENHO PADRÃO FNDE

Cristiano Costa de Souza
CREA/SP - 5071134167

FOLHA **12/45**

FORMATO **A1**

Nº PROJETO

ESCALA **1:25**

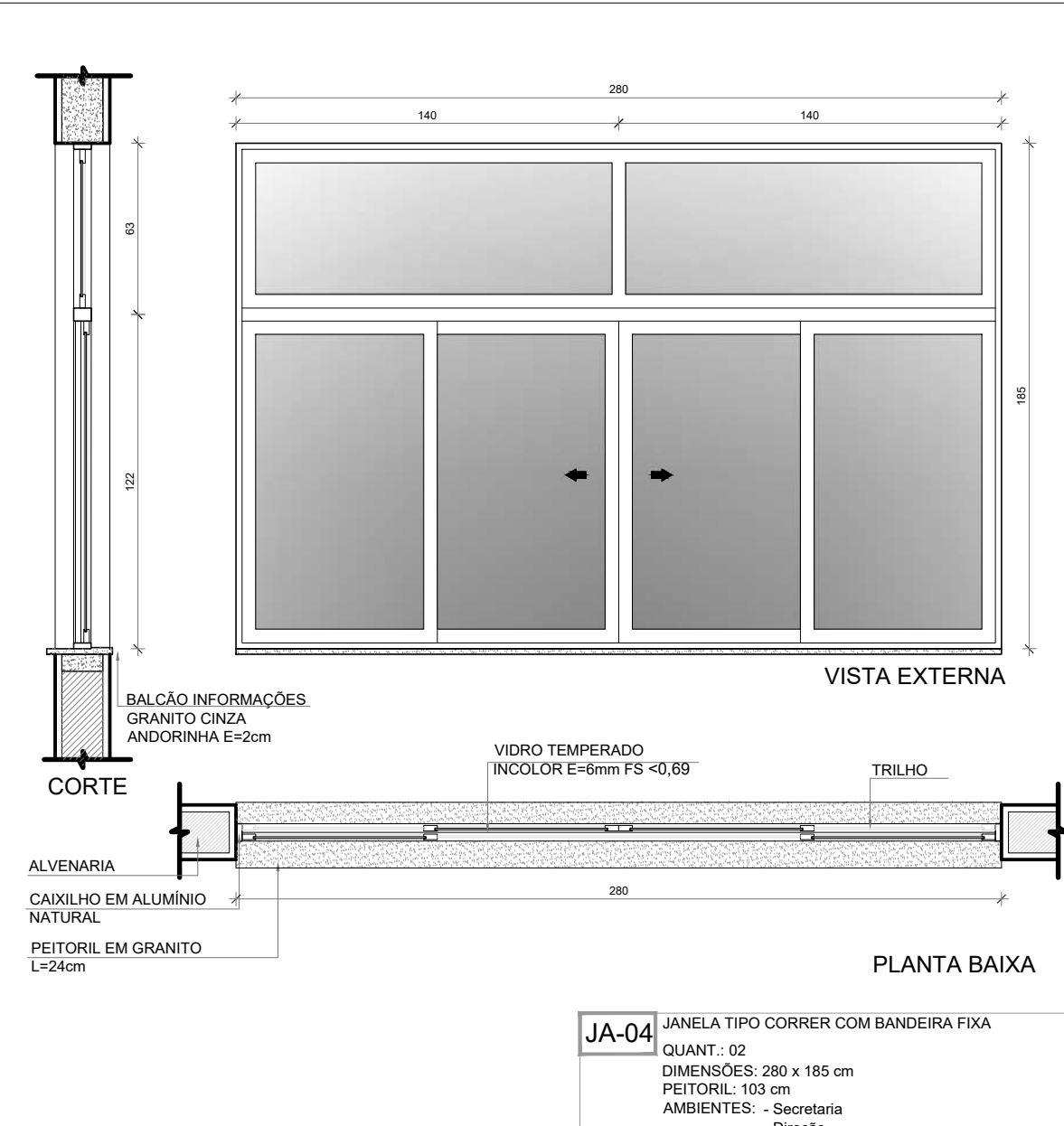
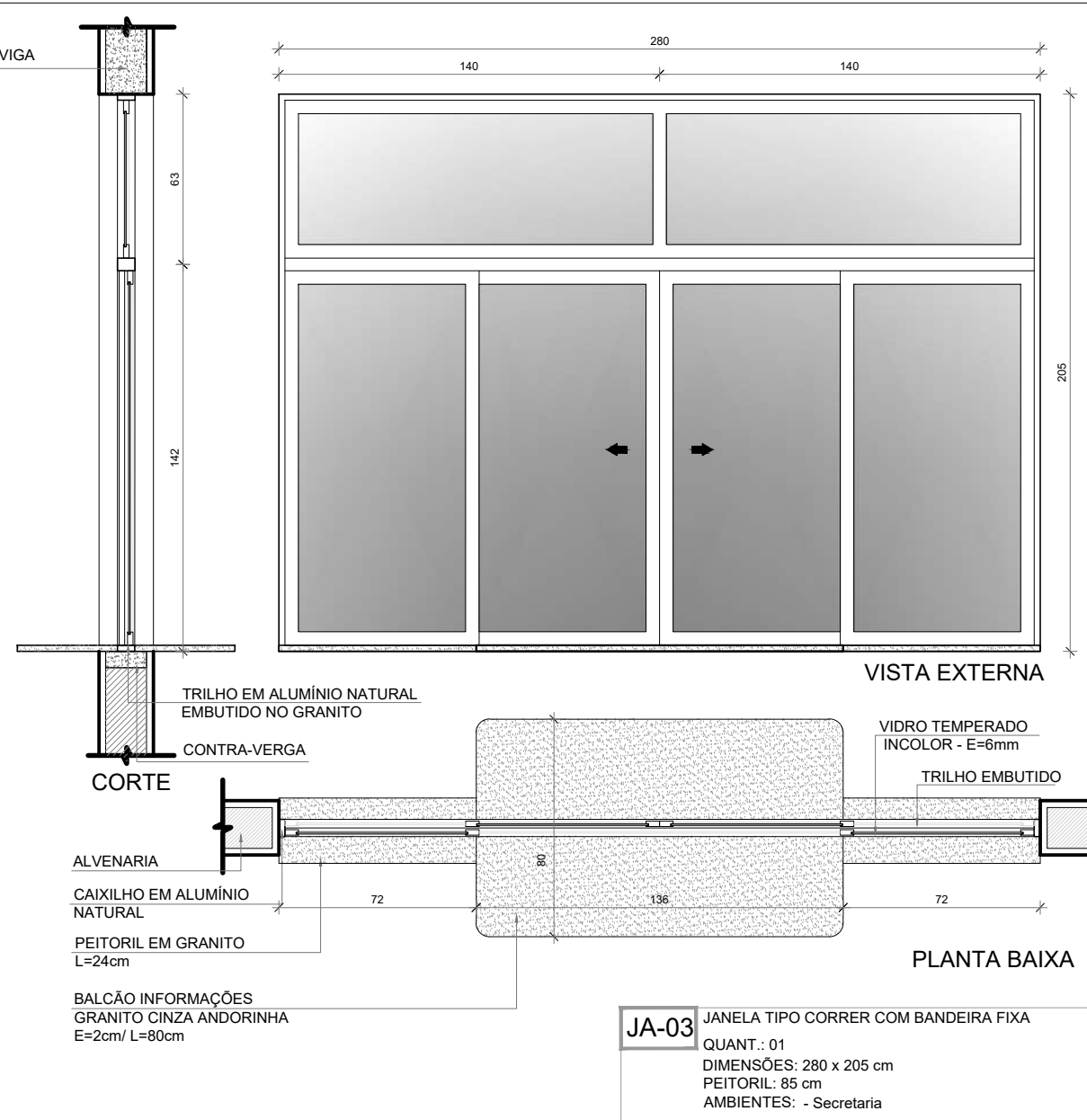
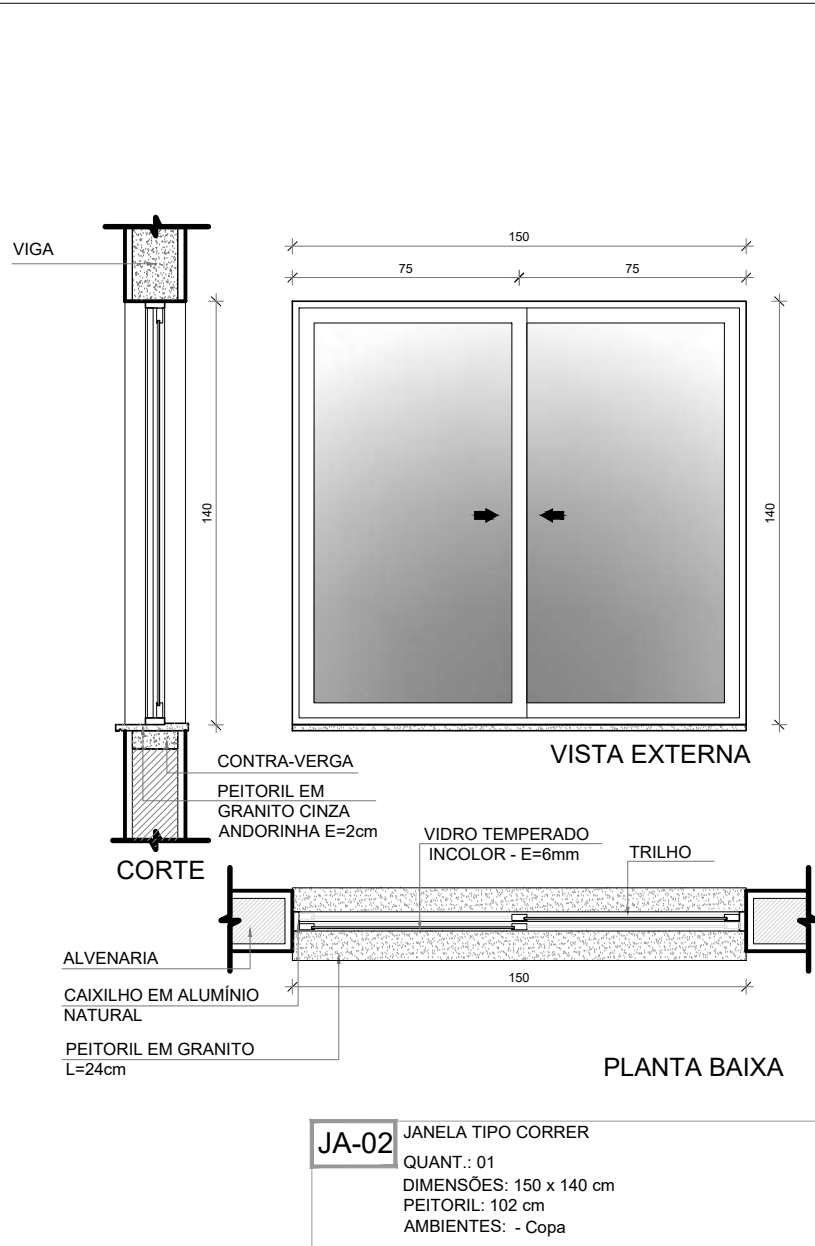
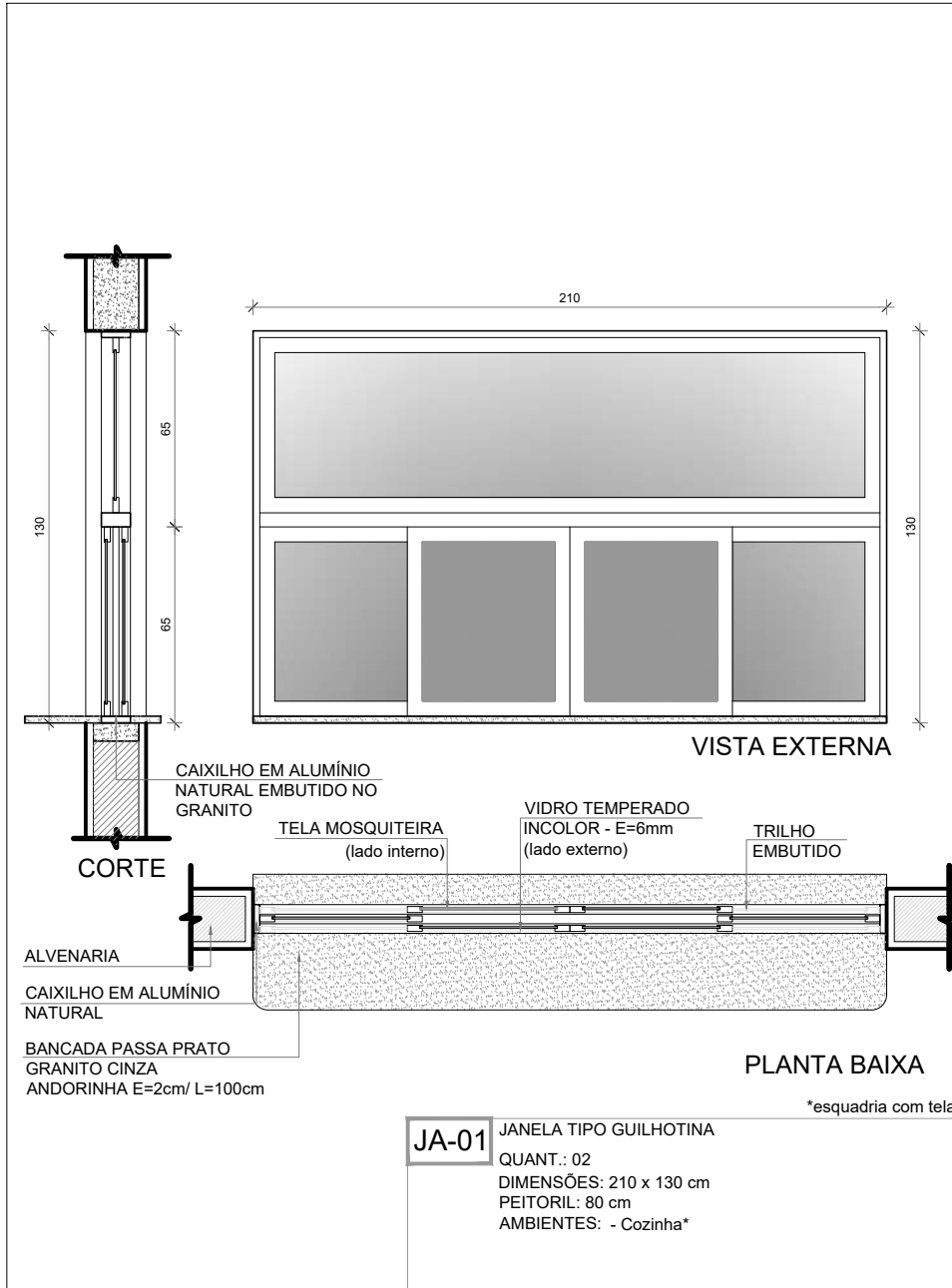

NOTAS

- MEDIDAS E NÍVEIS EM METROS;
- VERIFICAR POSIÇÃO EXATA DOS PILARES NO PROJETO ESTRUTURAL;
- VERIFICAR DETALHES CONSTRUTIVOS PERTINENTES NAS PRANCHAS DE DETALHAMENTO;
- EM CASO DE CONFLITO DE INFORMAÇÕES ENTRE O PROJETO GRÁFICO E O MEMORIAL DESCRITIVO, PREVALECE A INFORMAÇÃO CONTIDA NOS DESENHOS;
- ALTERAÇÕES NESTE PROJETO SOMENTE COM AUTORIZAÇÃO EXPRESSA DO FNDE

REFERÊNCIAS:

- PLANILHA DE QUANTITATIVOS
- MEMORIAL DESCRITIVO E ESPECIFICAÇÕES TÉCNICAS (MARCAS/ FABRICANTES DE MATERIAIS RELACIONADOS AOS PROJETOS CONSTITUÍM-SE APENAS COMO REFERÊNCIA. O FNDE NÃO DIRECIONA A ESCOLHA DE MARCAS E NÃO MANTÉM CADASTRO DE FABRICANTES).

MAPA DE ESQUADRIAS - JANELAS						
JANELAS DE ALUMÍNIO NATURAL						
Ref.	Quantidade	Dimensões (cm)	Tipo	Área (m²)	Área Total (m²)	Pelotil (cm)
JA-1	02	210 x 130	correr+bandeira	2,73	5,46	80
JA-2	01	150 x 140	correr	2,10	2,10	102
JA-3	01	280 x 205	correr+bandeira	5,74	5,74	85
JA-4	02	280 x 185	correr+bandeira	5,18	10,36	103
JA-5	03	350 x 185	correr+bandeira	6,47	19,42	103
JA-6	01	350 x 120	fixa	4,20	4,20	103
JA-7	03	280 x 230	fixa+bandeira	6,44	19,32	55
JA-8	01	700 x 290	fixa+bandeira	20,30	20,30	55
JA-9	30	85 x 210	maximar	1,78	53,55	78
JA-10	14	150 x 80	maximar	0,90	12,60	182
JA-11	02	150 x 80	maximar	1,20	2,40	207
JA-12	09	280 x 80	maximar	2,24	20,16	207
JA-13	02	280 x 60	maximar	1,68	3,36	228
JA-14	03	280 x 185	maximar	5,18	15,54	103
JA-15	06	350 x 80	maximar	2,80	16,80	207

* AS JANELAS DA COZINHA DEVEM PREVER TELA.
** ESQUADRIA SEM PETORIL DE GRANITO.

PARA OS PORTÕES E GRADIS METÁLICOS - VER AMPLIAÇÃO E DETALHES ESPECÍFICOS - ST-ARQ-PL-PRTO-32_R00.

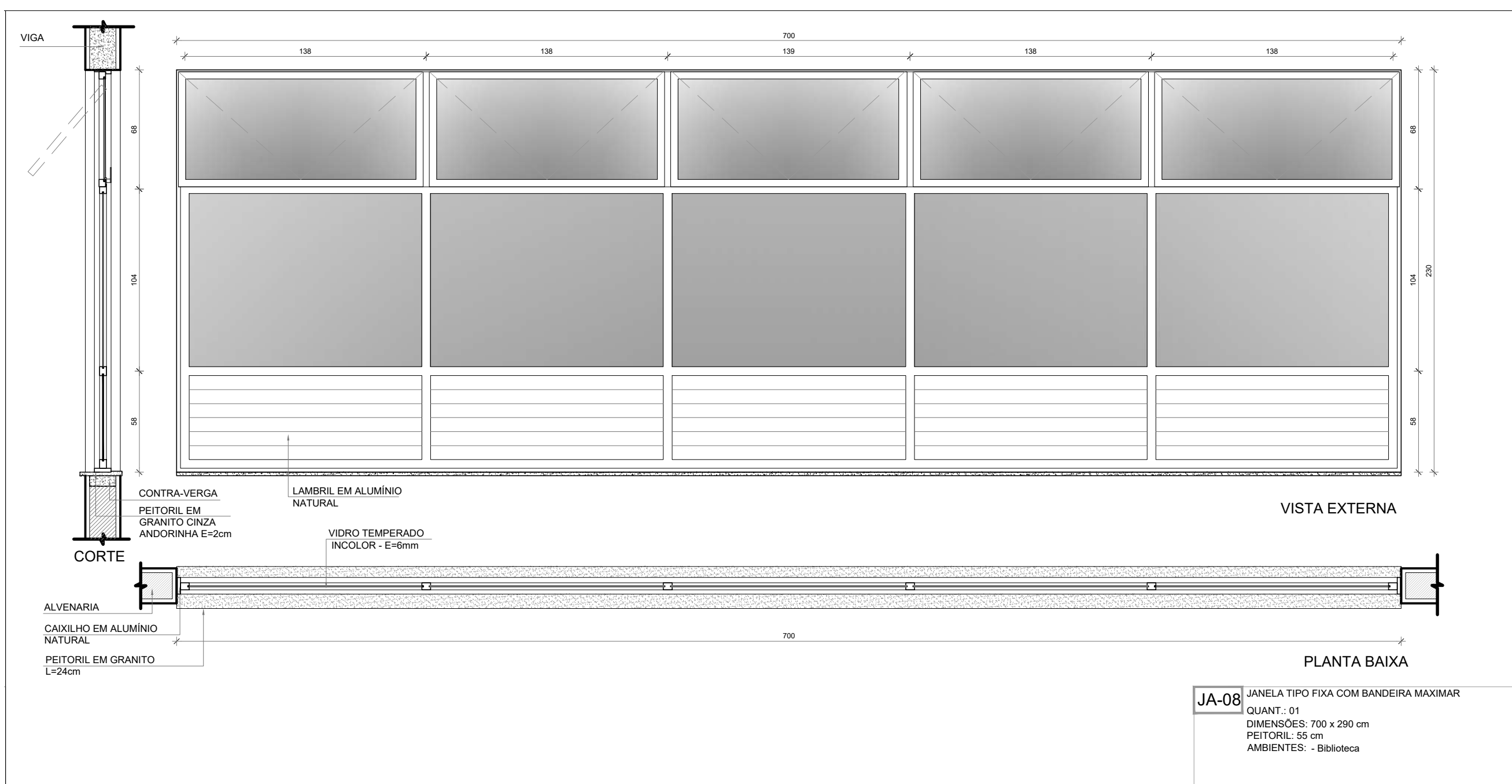
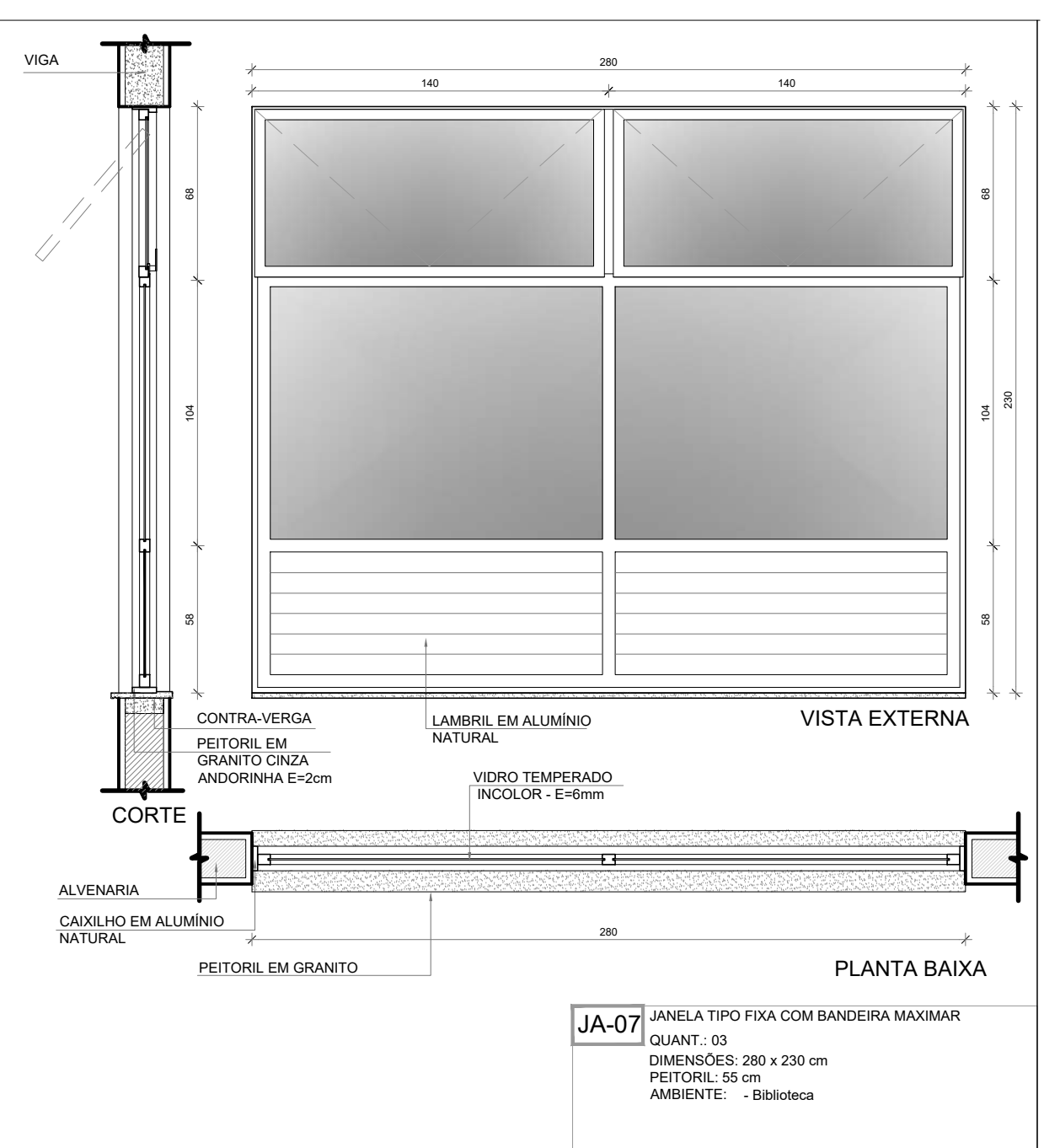
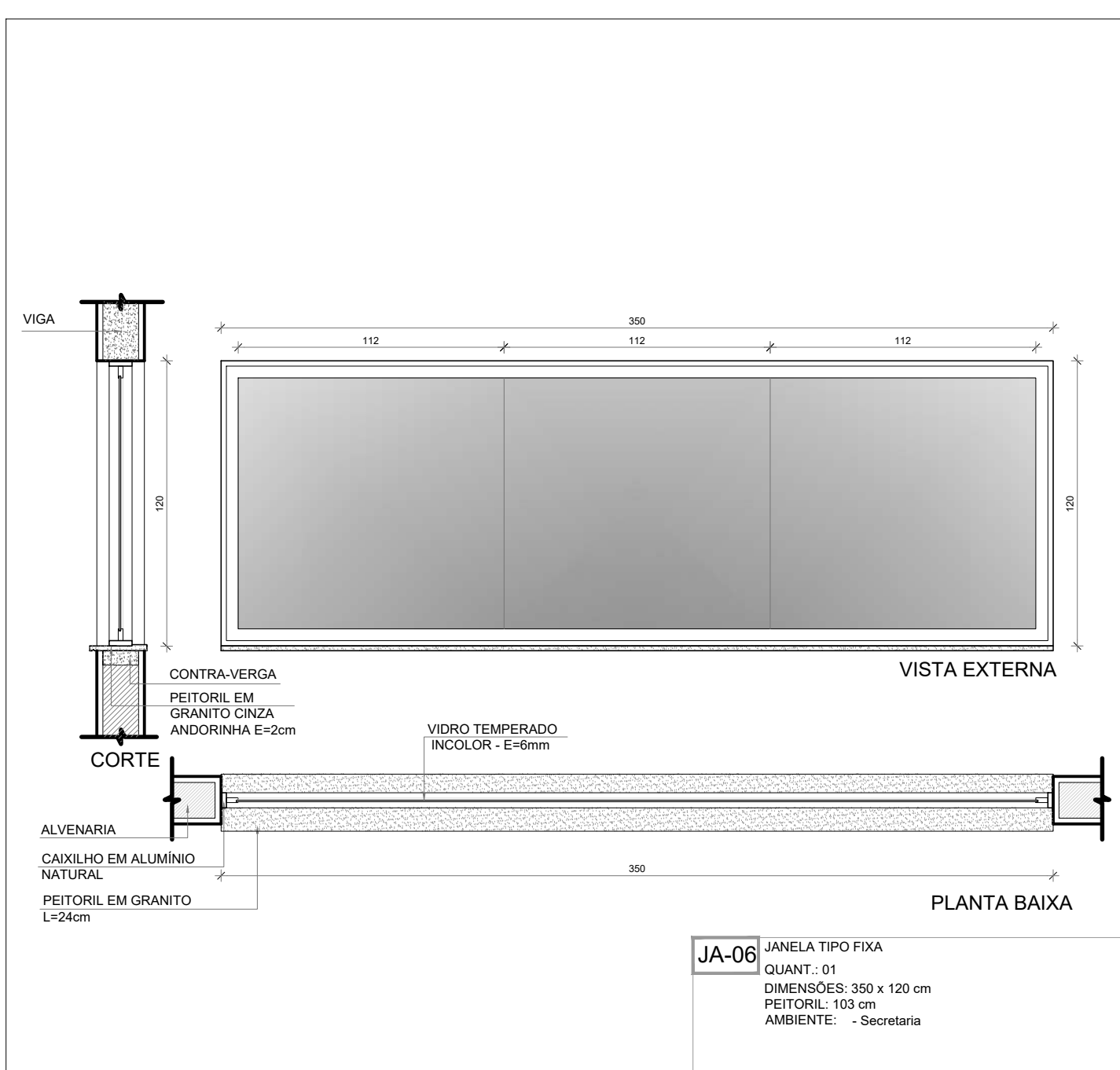
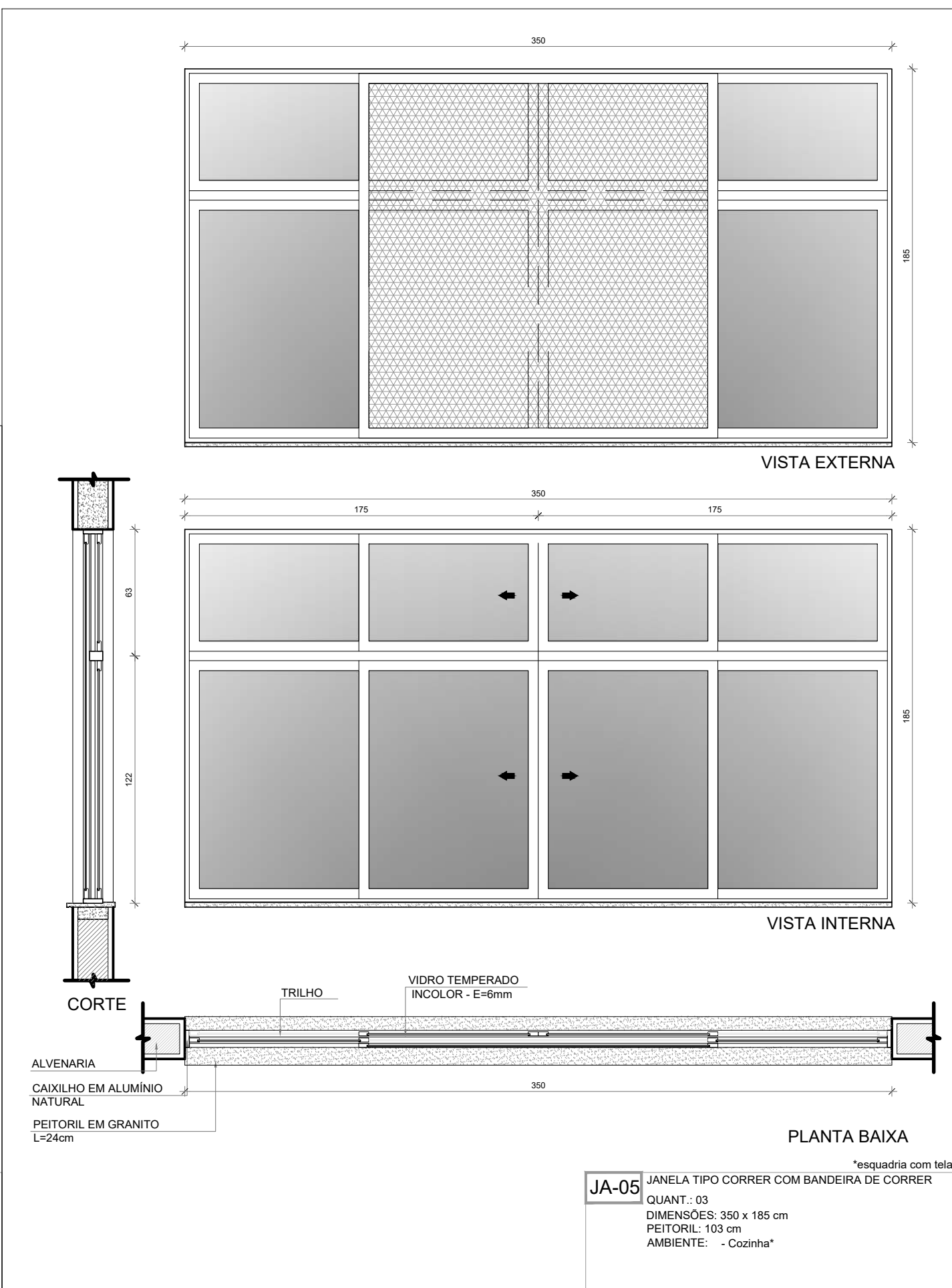



PREFEITURA MUNICIPAL DE SÃO VICENTE

Cidade Monumento da História da Pátria

Cellula Mater da Nacionalidade

Secretaria de Educação - SEDUC

PROJETO DE ARQUITETURA

OBRA: CONSTRUÇÃO DE ESCOLA 5 SALAS DE AULA- MODELO TÉRREO

ASSUNTO: DETALHAMENTO DE ESQUADRIAS JANELA

LOCAL: RUA DOUTOR DONALD ALEXANDRE KEALMAN- 260- JARDIM RIO BRANCO

DATA: DEZEMBRO/2024

DESENHO PADRÃO FNDE

FOLHA: 13/45

FORMATO: A1

Nº PROJETO

ESCALA: 1:25

Cristiano Costa de Souza
CREA/SP - 5071134167

1 DETALHAMENTO DAS JANELAS
ESCALA 1/25

NOTAS

- MEDIDAS E NÍVEIS EM METROS;
- VERIFICAR POSIÇÃO EXATA DOS PILARES NO PROJETO ESTRUTURAL;
- VERIFICAR DETALHES CONSTRUTIVOS PERTINENTES NAS PRANCHAS DE DETALHAMENTO;
- EM CASO DE CONFLITO DE INFORMAÇÕES ENTRE O PROJETO GRÁFICO E O MEMORIAL DESCRITIVO, PREVALECE A INFORMAÇÃO CONTIDA NOS DESENHOS;
- ALTERAÇÕES NESTE PROJETO SOMENTE COM AUTORIZAÇÃO EXPRESSA DO FNDE

REFERÊNCIAS:

- PLANILHA DE QUANTITATIVOS
- MEMORIAL DESCRITIVO E ESPECIFICAÇÕES TÉCNICAS (MARCAS/ FABRICANTES DE MATERIAIS RELACIONADOS AOS PROJETOS CONSTITUEM-SE APENAS COMO REFERÊNCIA. O FNDE NÃO DIRECIONA A ESCOLHA DE MARCAS E NÃO MANTÉM CADASTRO DE FABRICANTES).

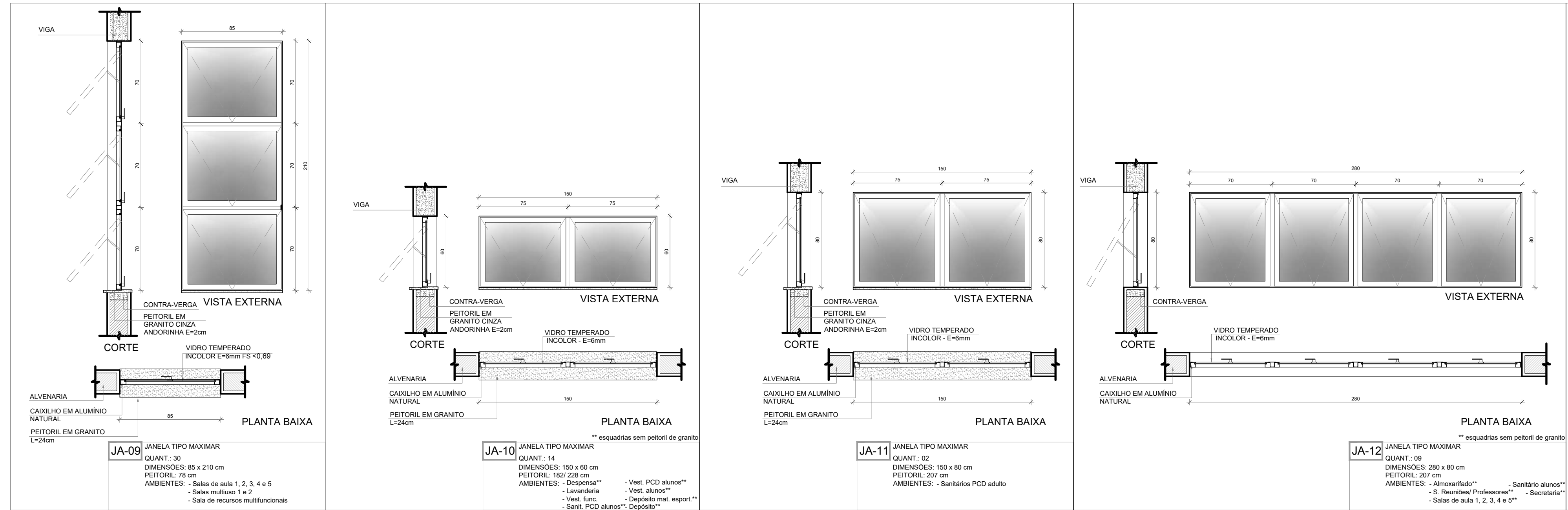

MAPA DE ESQUADRIAS - JANELAS						
JANELAS DE ALUMÍNIO NATURAL						
Ref.	Quantidade	Dimensões (cm)	Tipo	Área (m²)	Área Total (m²)	Peitoril (cm)
JA-1	02	210 x 130	correr+bandeira	2,73	5,46	80
JA-2	01	150 x 140	correr	2,10	2,10	102
JA-3	01	280 x 205	correr+bandeira	5,74	5,74	85
JA-4	02	280 x 185	correr+bandeira	5,18	10,36	103
JA-5	03	350 x 185	correr+bandeira	6,47	19,42	103
JA-6	01	350 x 120	fixa	4,20	4,20	103
JA-7	03	280 x 230	fixa+bandeira	6,44	19,32	55
JA-8	01	700 x 290	fixa+bandeira	20,30	20,30	55
JA-9	30	85 x 210	maximar	1,78	53,55	78
JA-10	14	150 x 80	maximar	0,90	12,60	182
JA-11	02	150 x 80	maximar	1,20	2,40	207
JA-12	09	280 x 80	maximar	2,24	20,16	207
JA-13	02	280 x 60	maximar	1,68	3,36	228
JA-14	03	280 x 185	maximar	5,18	15,54	103
JA-15	06	350 x 80	maximar	2,80	16,80	207

* AS JANELAS DA COZINHA DEVEM PREVER TELA.
** ESQUADRIA SEM PEITORIL DE GRANITO.

PARA OS PORTÕES E GRADIS METÁLICOS - VER AMPLIAÇÃO E DETALHES ESPECÍFICOS - ST-ARQ-PL-PRTO-32_R00.

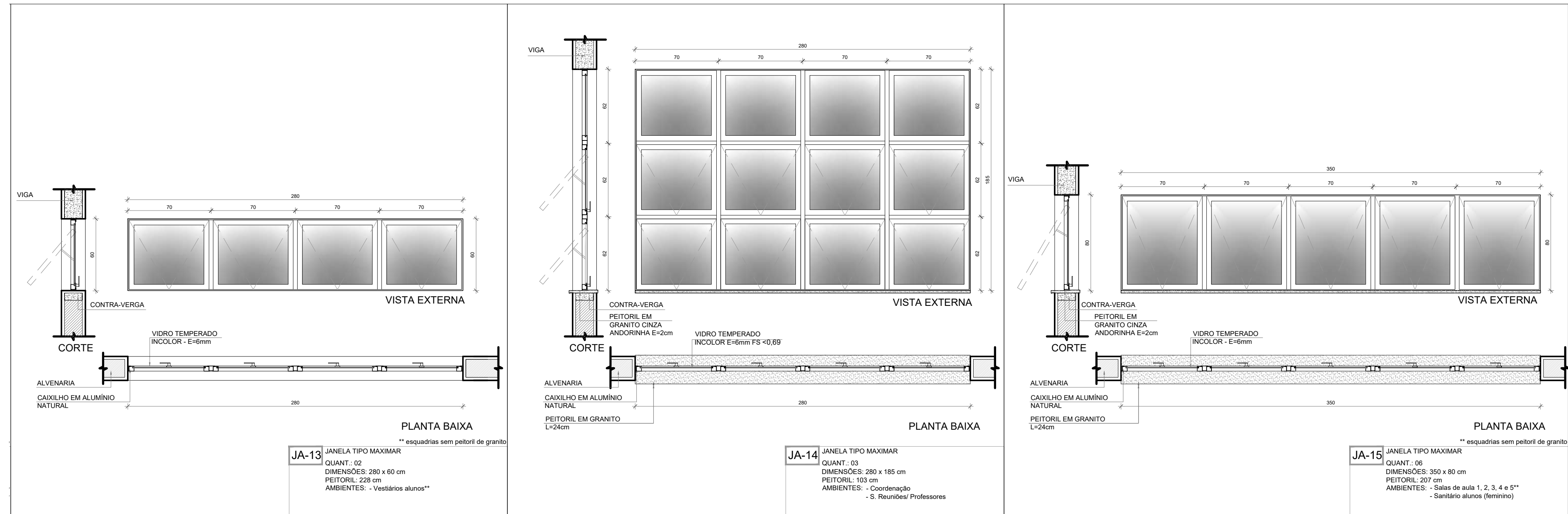

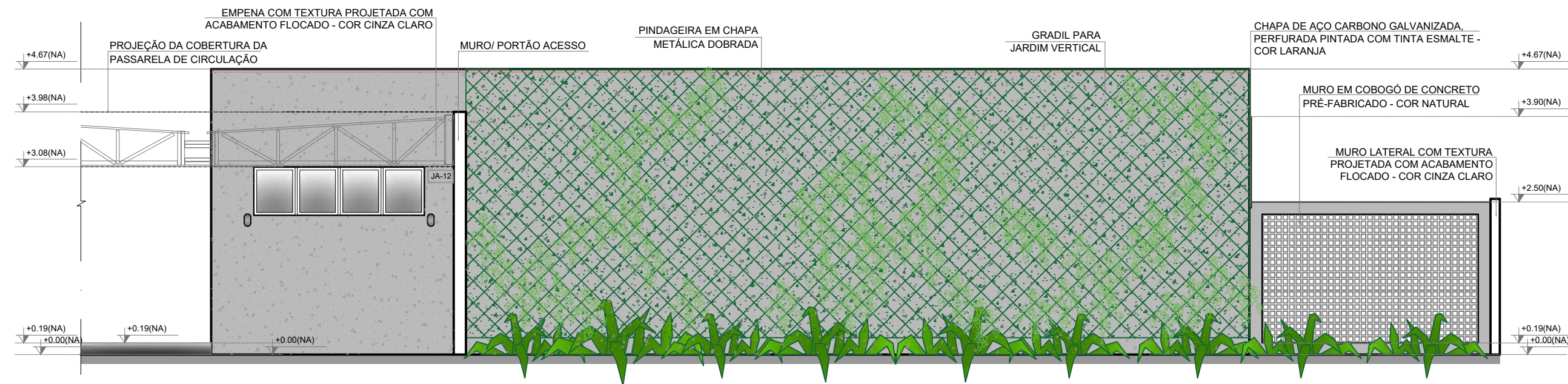

1 FACHADA 1B
ESCALA 1/75

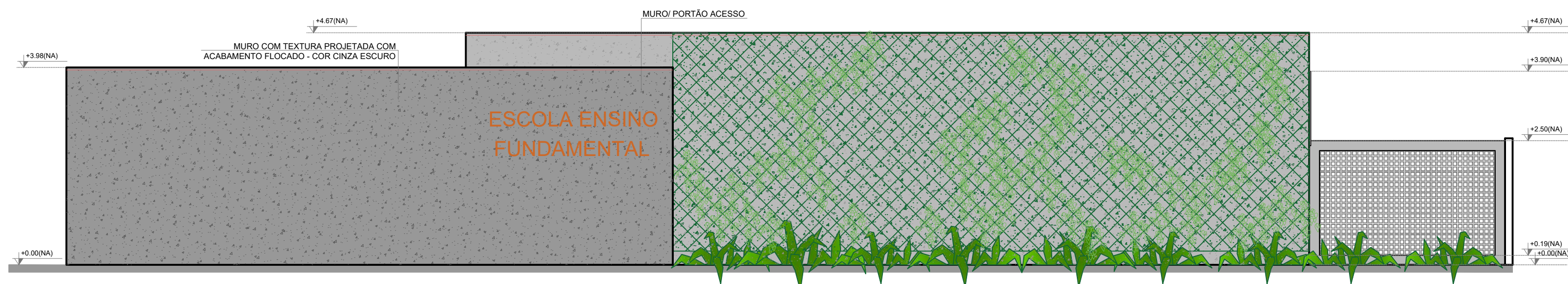

2 FACHADA 1B
ESCALA 1/75

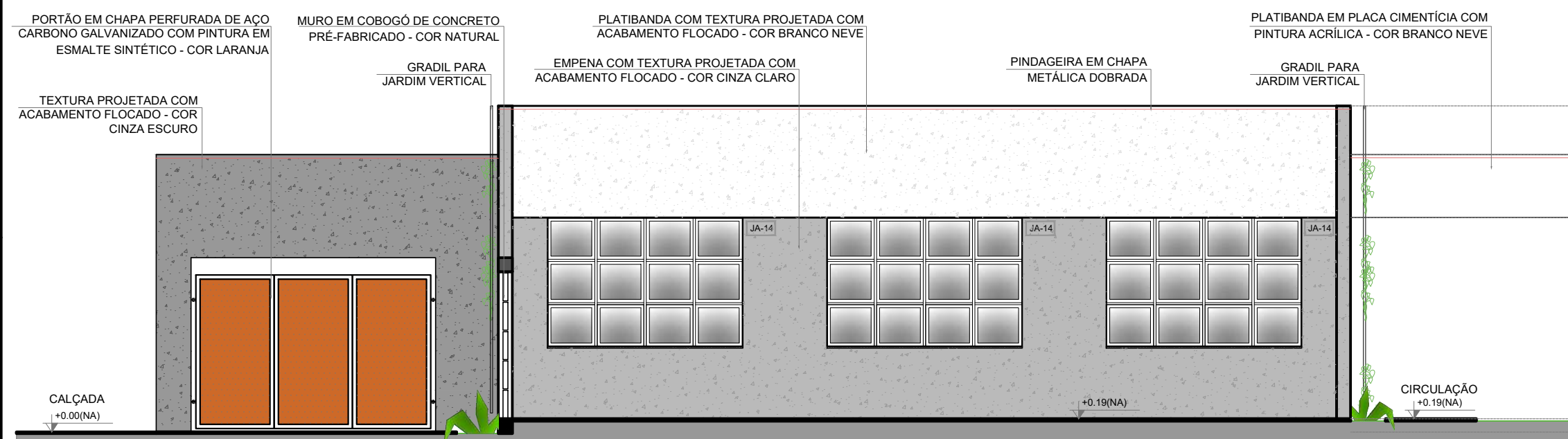

3 FACHADA 2B
ESCALA 1/75

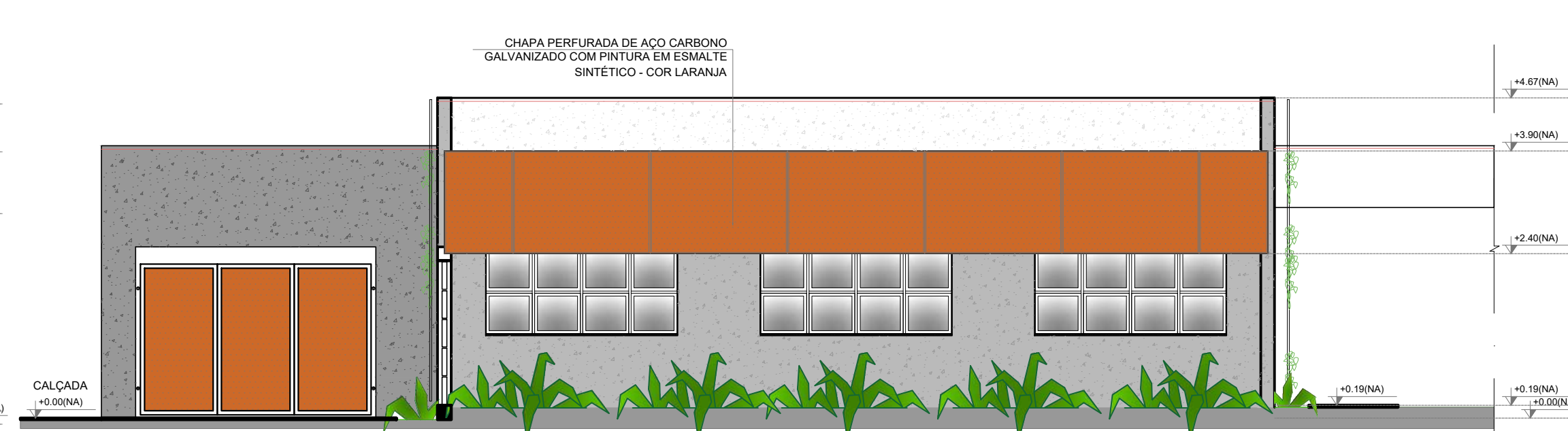

4 FACHADA 2B
ESCALA 1/75

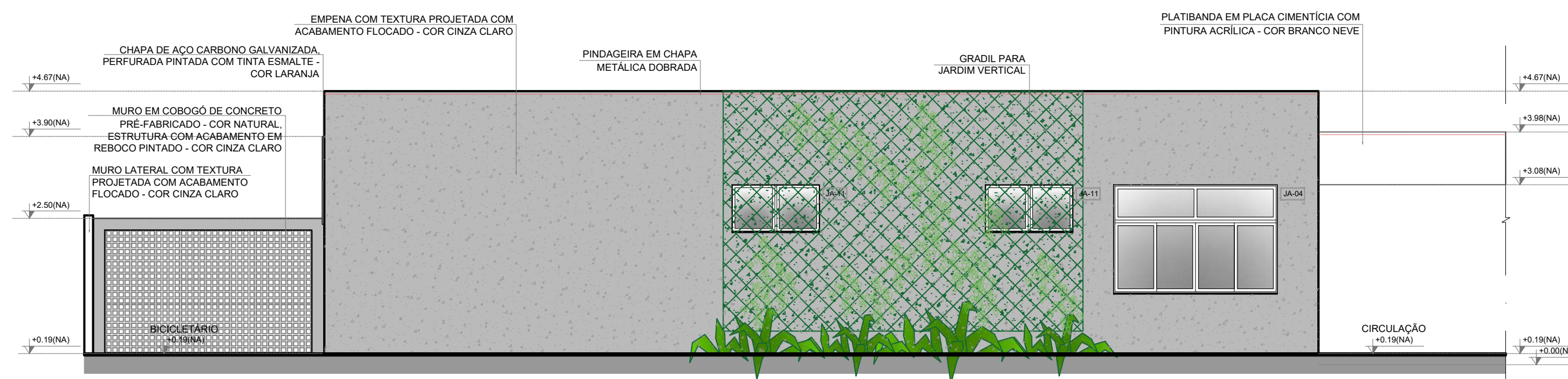

5 FACHADA 3B
ESCALA 1/75

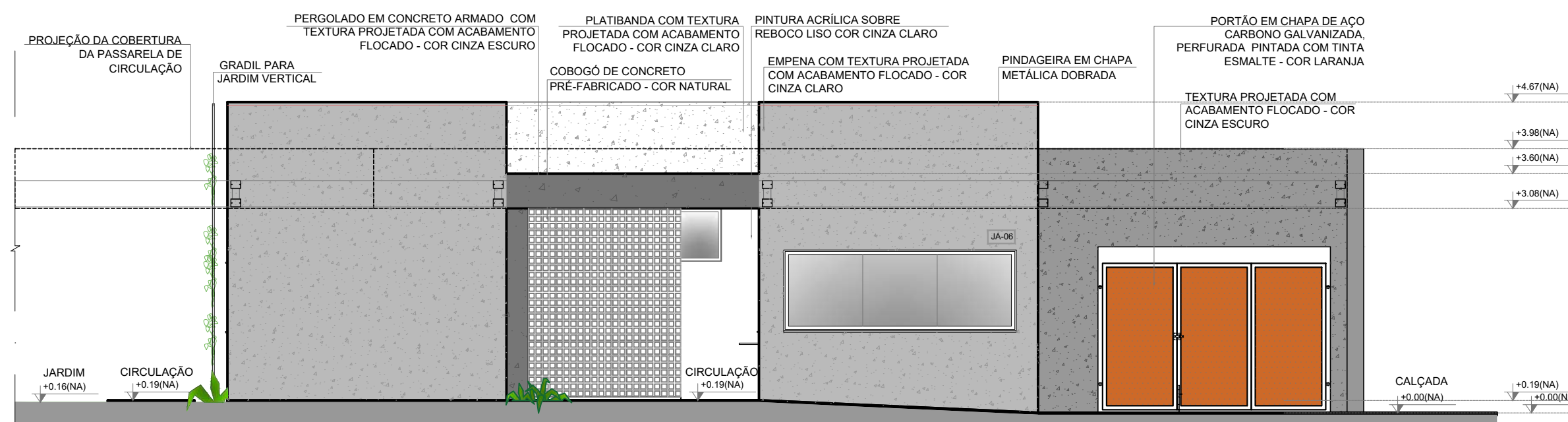

6 FACHADA 4B
ESCALA 1/75

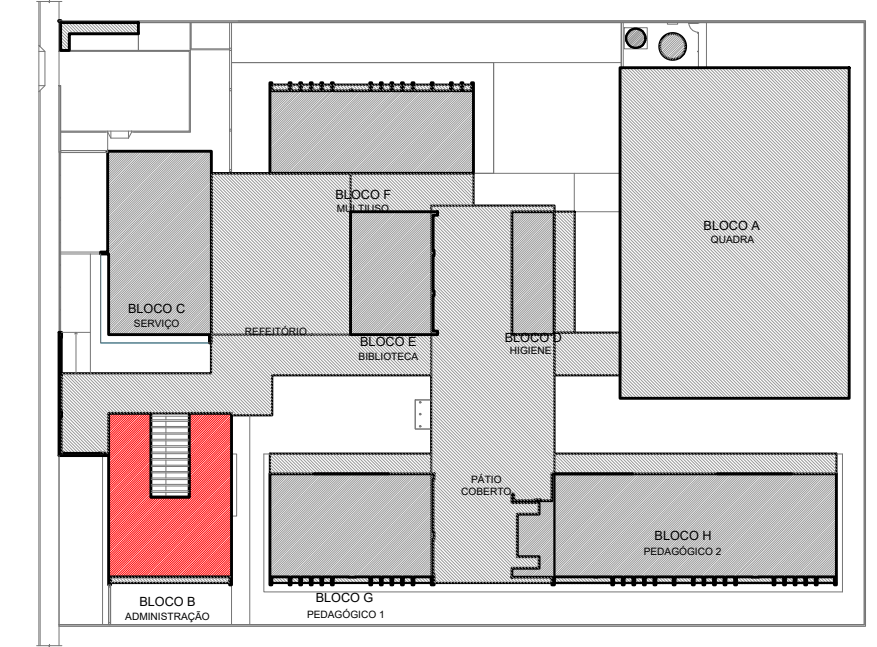

CROQUI DE REFERÊNCIA - IMPLANTAÇÃO

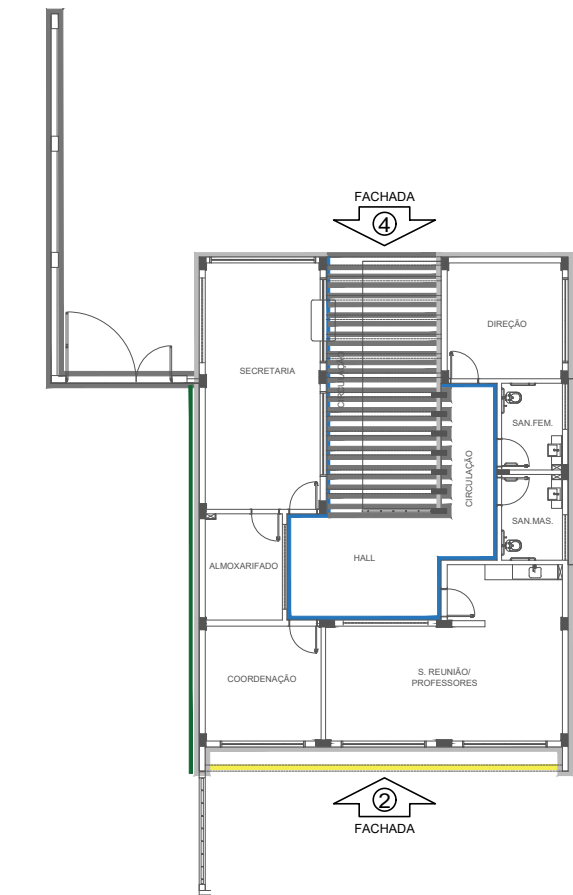

CROQUI DE REFERÊNCIA
BLOCO

NOTAS
- MEDIDAS E NÍVEIS EM METROS;
- VERIFICAR POSIÇÃO EXATA DOS PILARES NO PROJETO ESTRUTURAL;
- VERIFICAR DETALHES CONSTRUTIVOS PERTINENTES NAS PRANCHAS DE DETALHAMENTO;
- EM CASO DE CONFLITO DE INFORMAÇÕES ENTRE O PROJETO GRÁFICO E O MEMORIAL DESCRITIVO, PREVALECE A INFORMAÇÃO CONTIDA NOS DESENHOS;
- ALTERAÇÕES NESTE PROJETO SOMENTE COM AUTORIZAÇÃO EXPRESSA DO FNDE

REFERÊNCIAS:
- PLANILHA DE QUANTITATIVOS
- MEMORIAL DESCRITIVO E ESPECIFICAÇÕES TÉCNICAS (MARCAS/ FABRICANTES DE MATERIAIS RELACIONADOS AOS PROJETOS CONSTITUEM-SE APENAS COMO REFERÊNCIA. O FNDE NÃO DIRECIONA A ESCOLHA DE MARCAS E NÃO MANTÉM CADASTRO DE FABRICANTES).

LEGENDA SIMBOLOGIA

- GRADIL METÁLICO PARA JARDIM VERTICAL
- PASTILHA CERÂMICA (10x10) - COR CINZA CLARO, ACABAMENTO ACETINADO (ATE O TETO)
- PASTILHA CERÂMICA (10x10) - COR CINZA CLARO, ACABAMENTO ACETINADO (H= 0.90m) + PINTURA ACRÍLICA SOBRE REBOCO LISO - COR CINZA CLARO (ACIMA DE 0.90m)
- TEXTURA PROJETADA COM ACABAMENTO FLOCADO - COR BRANCO NEVE
- TEXTURA PROJETADA COM ACABAMENTO FLOCADO - COR CINZA CLARO
- TEXTURA PROJETADA COM ACABAMENTO FLOCADO - COR CINZA ESCURO
- PINTURA ACRÍLICA SOBRE REBOCO LISO - COR LARANJA
- PINTURA ACRÍLICA SOBRE REBOCO LISO - COR CINZA CLARO

 PREFEITURA MUNICIPAL DE SÃO VICENTE <i>Cidade Monumento da História da Pátria</i> <i>Cellula Mater da Nacionalidade</i> <i>Secretaria de Educação - SEDUC</i>			
PROJETO DE ARQUITETURA			
OBRA: CONSTRUÇÃO DE ESCOLA 5 SALAS DE AULA- MODELO TÉRREO		FOLHA 18/45	
ASSUNTO: PLANTA BAIXA FACHADAS BLOCO B - ADMINISTRATIVO	LOCAL: RUA DOUTOR DONALD ALEXANDRE KEALMAN- 260- JARDIM RIO BRANCO	FORMATO A1	
DATA DEZEMBRO/2024		Nº PROJETO	
DESENHO PADRÃO FNDE		ESCALA 1:75	
Cristiano Costa de Souza CREA/SP - 5071134167			

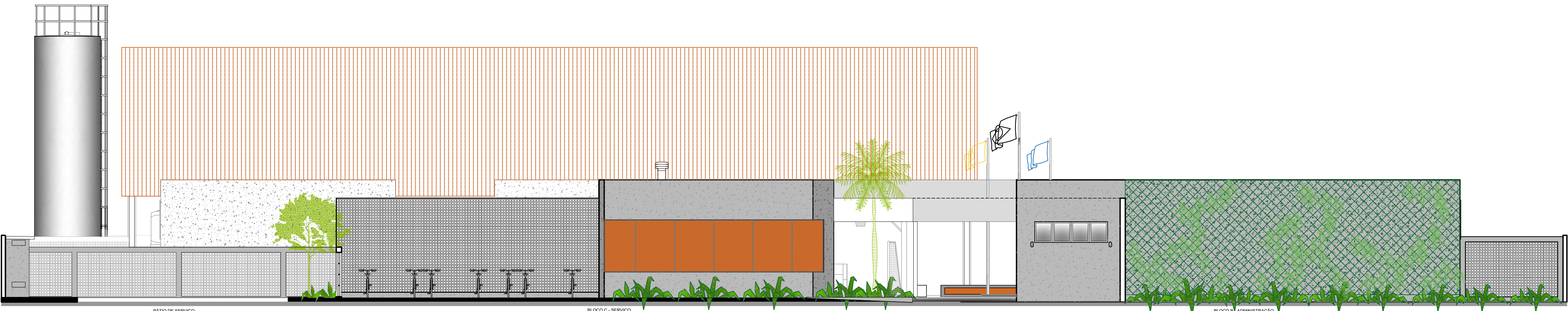

1 FACHADA 01
ESCALA 1/100

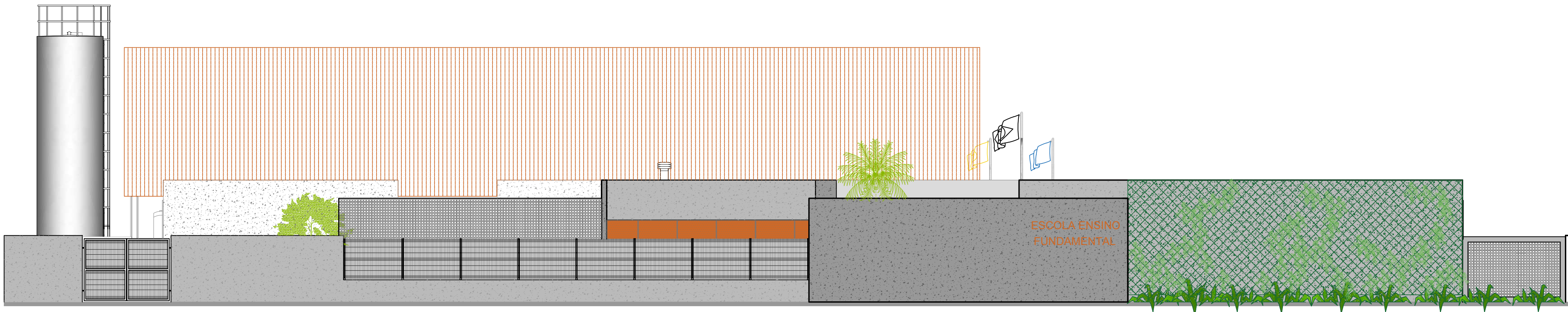

2 FACHADA 02
ESCALA 1/100



3 FACHADA 03
ESCALA 1/100

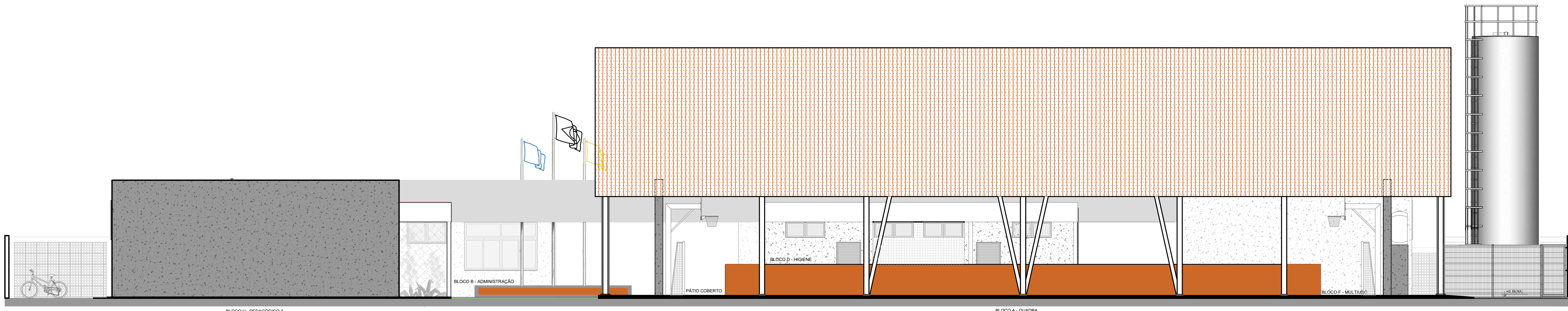

4 FACHADA 04
ESCALA 1/100

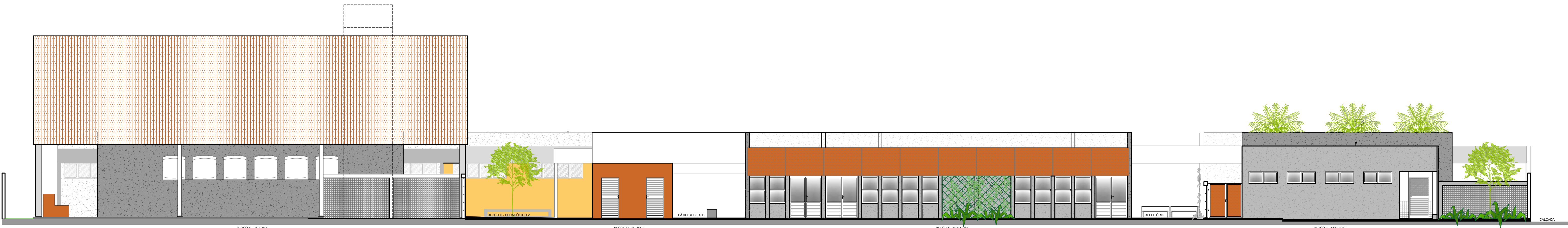

5 FACHADA 05
ESCALA 1/100

NOTAS

- MEDIDAS E NÍVEIS EM METROS;
- VERIFICAR POSIÇÃO EXATA DOS PILARES NO PROJETO ESTRUTURAL;
- VERIFICAR DETALHES CONSTRUTIVOS PERTINENTES NAS PRANCHAS DE DETALHAMENTO;
- EM CASO DE CONFLITO DE INFORMAÇÕES ENTRE O PROJETO GRÁFICO E O MEMORIAL DESCRITIVO, PREVALECE A INFORMAÇÃO CONTIDA NOS DESENHOS;
- ALTERAÇÕES NESTE PROJETO SOMENTE COM AUTORIZAÇÃO EXPRESSA DO FINEE

REFERÊNCIAS:

- PLANILHA DE QUANTITATIVOS
- MEMORIAL DESCRITIVO E ESPECIFICAÇÕES TÉCNICAS (MARCAS/ FABRICANTES DE MATERIAIS RELACIONADOS AOS PROJETOS CONSTITUEM-SE APENAS COMO REFERÊNCIA. O FINEE NÃO DIRECIONA A ESCOLHA DE MARCAS E NÃO MANTÉM CADASTRO DE FABRICANTES).

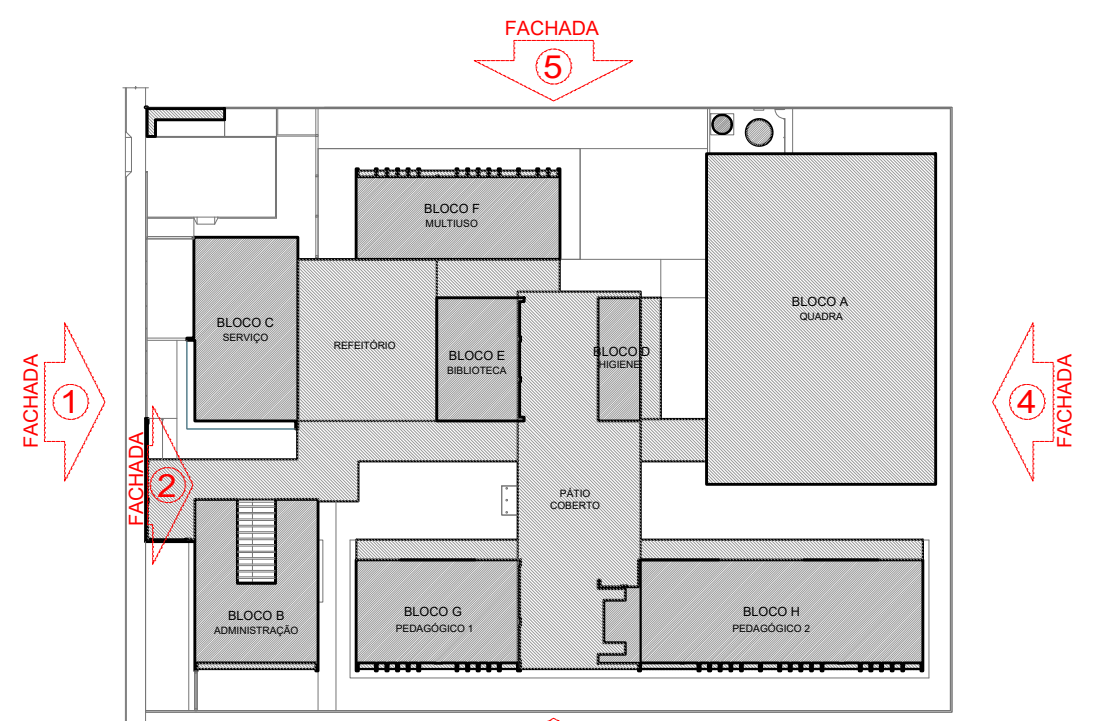

CROQUI DE REFERÊNCIA

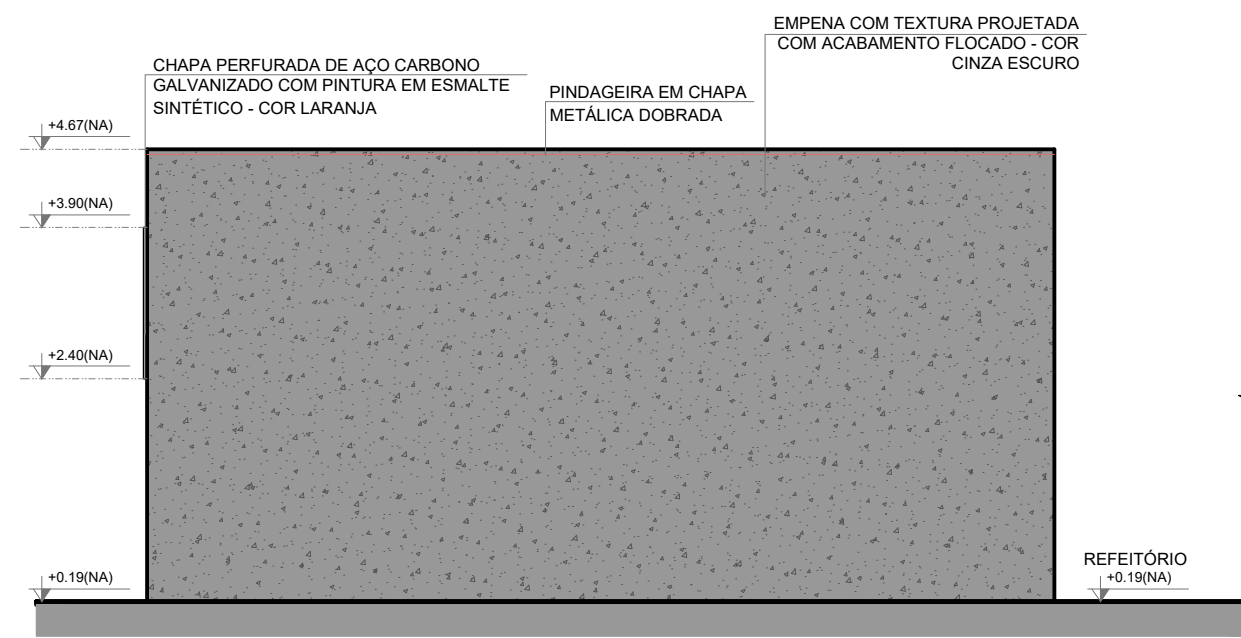

1 FACHADA 1F
ESCALA 1/75

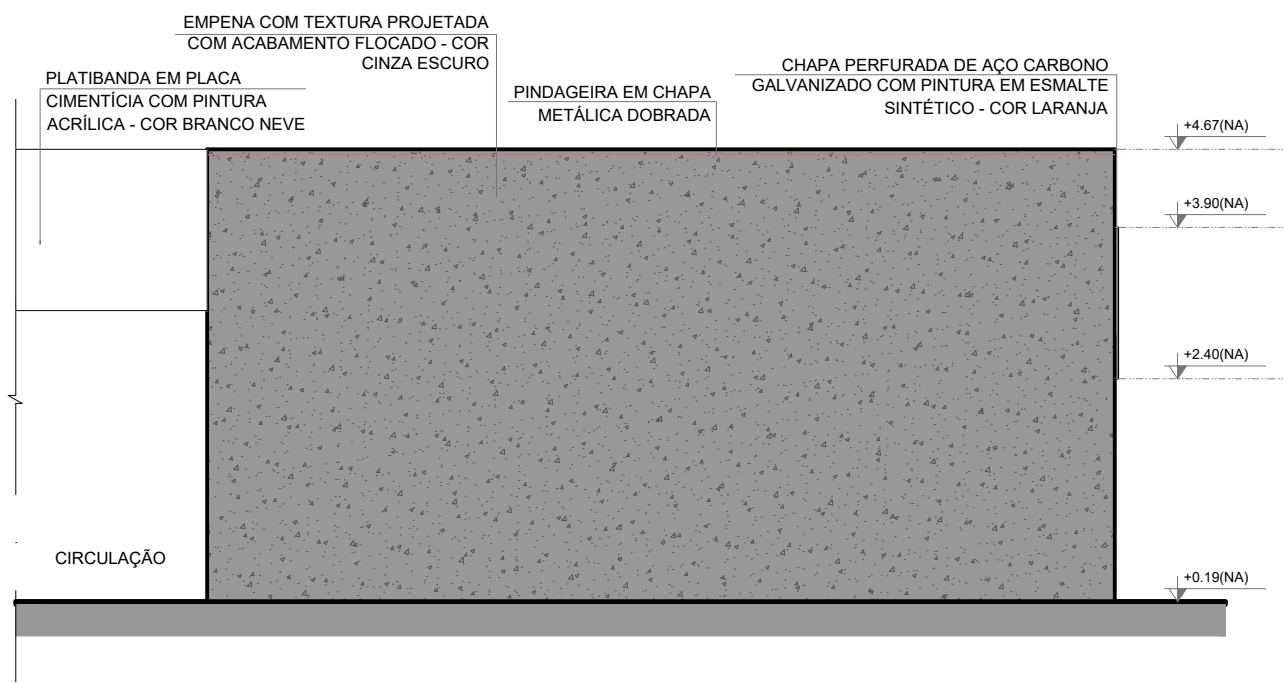

2 FACHADA 3F
ESCALA 1/75

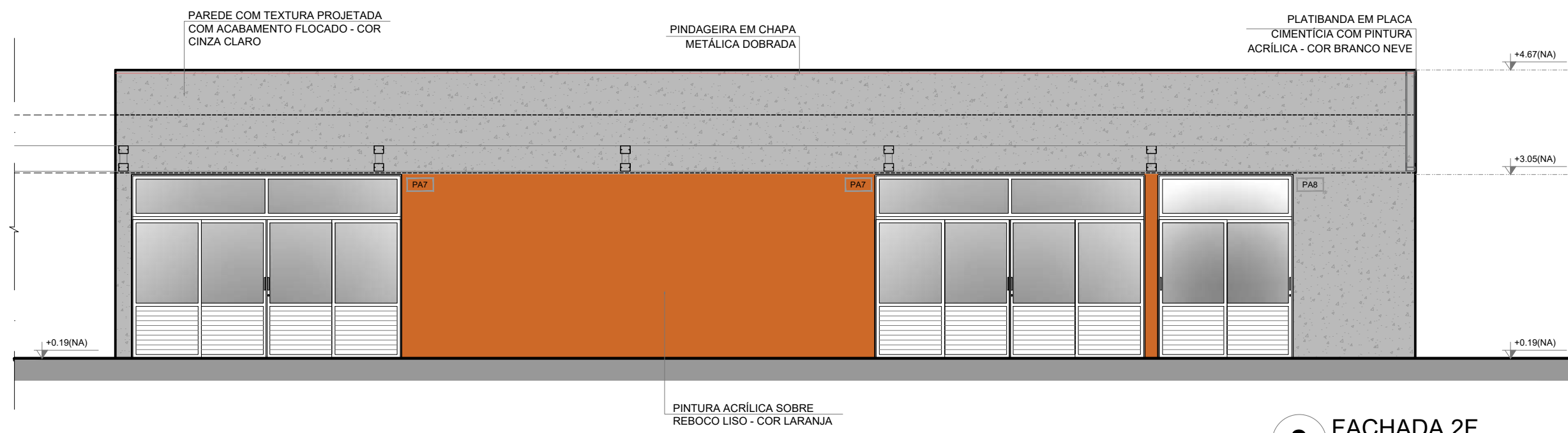

3 FACHADA 2F
ESCALA 1/75

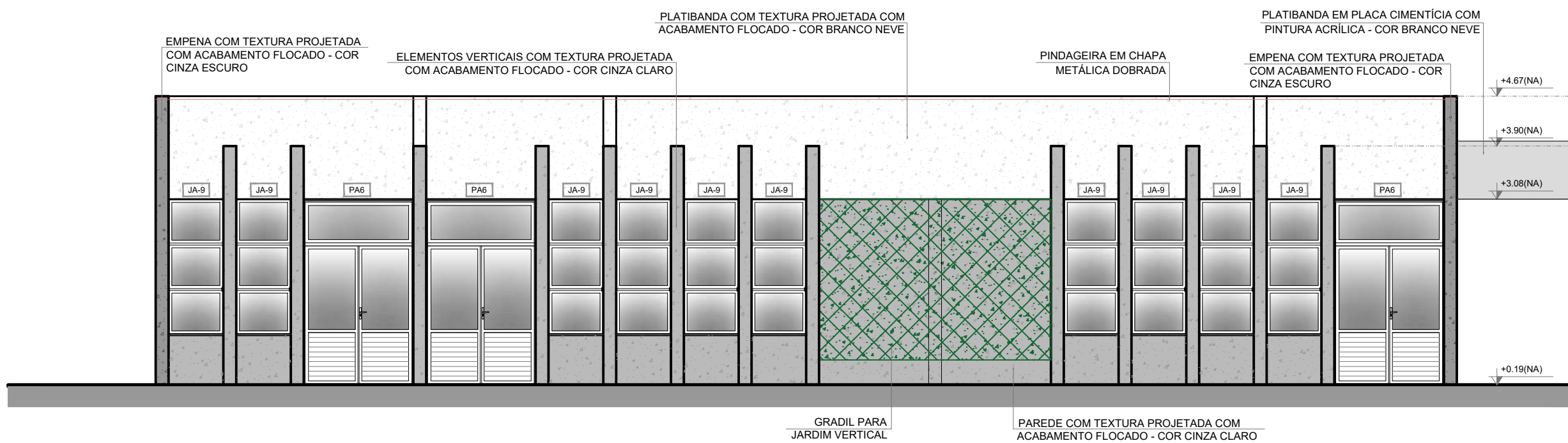

4 FACHADA 4F
ESCALA 1/75

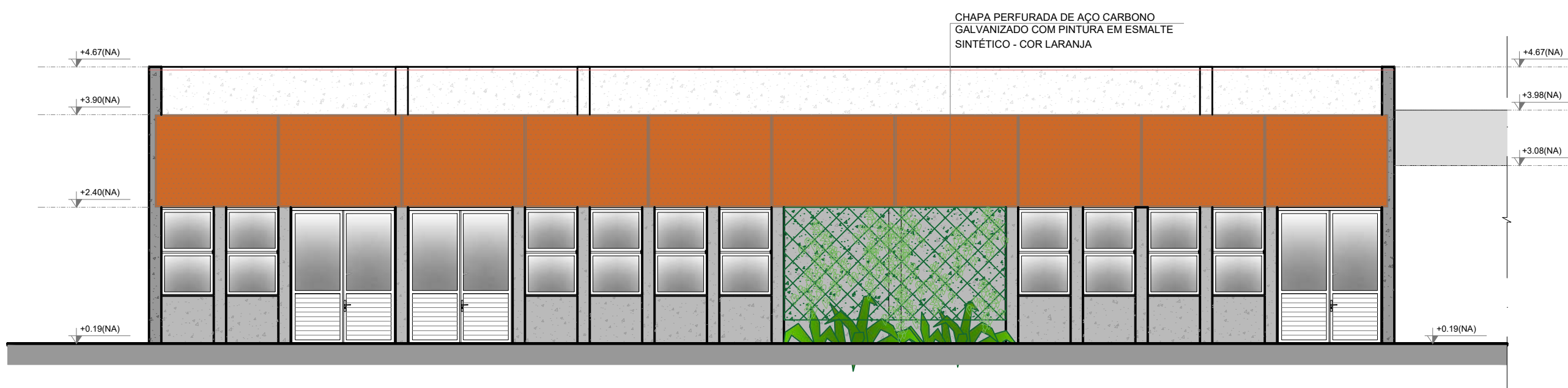

5 FACHADA 4F
ESCALA 1/75

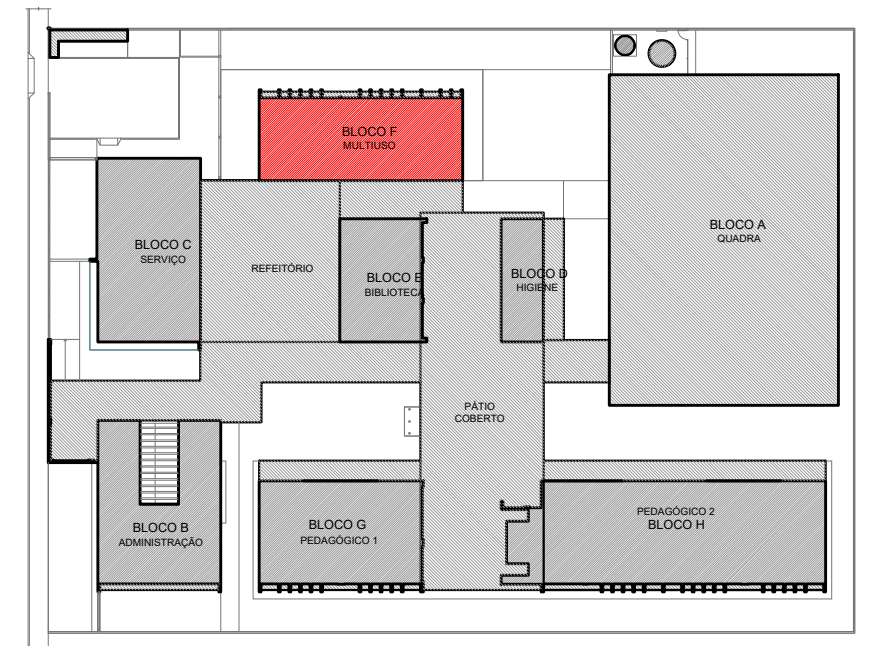

CROQUI DE REFERÊNCIA - IMPLANTAÇÃO

NOTAS	LEGENDA SIMBOLOGIA
- MEDIDAS E NÍVEIS EM METROS;	GRADIL METÁLICO PARA JARDIM VERTICAL
- VERIFICAR POSIÇÃO EXATA DOS PILARES NO PROJETO ESTRUTURAL;	PASTILHA CERÂMICA (10x10) - COR CINZA CLARO, ACABAMENTO ACETINADO (ATÉ O TETO)
- VERIFICAR DETALHES CONSTRUTIVOS PERTINENTES NAS PRANCHAS DE DETALHAMENTO;	PASTILHA CERÂMICA (10x10) - COR CINZA CLARO, ACABAMENTO ACETINADO (H=0.90m) + PINTURA ACRÍLICA SOBRE REBOCO LISO - COR CINZA CLARO (ACIMA DE 0.90m)
- EM CASO DE CONFLITO DE INFORMAÇÕES ENTRE O PROJETO GRÁFICO E O MEMORIAL DESCRITIVO, PREVALECE A INFORMAÇÃO CONTIDA NOS DESENHOS;	TEXTURA PROJETADA COM ACABAMENTO FLOCADO - COR BRANCO NEVE
- ALTERAÇÕES NESTE PROJETO SOMENTE COM AUTORIZAÇÃO EXPRESSA DO FNDE	TEXTURA PROJETADA COM ACABAMENTO FLOCADO - COR CINZA CLARO
REFERÊNCIAS:	TEXTURA PROJETADA COM ACABAMENTO FLOCADO - COR CINZA ESCURO
- PLANILHA DE QUANTITATIVOS;	PINTURA ACRÍLICA SOBRE REBOCO LISO - COR LARANJA
- MEMORIAL DESCRITIVO E ESPECIFICAÇÕES TÉCNICAS (MARCAS/FABRICANTES DE MATERIAIS RELACIONADOS AOS PROJETOS CONSTITUEM-SE APENAS COMO REFERÊNCIA. O FNDE NÃO DIRECIONA A ESCOLHA DE MARCAS E NÃO MANTÉM CADASTRO DE FABRICANTES).	PINTURA ACRÍLICA SOBRE REBOCO LISO - COR CINZA CLARO

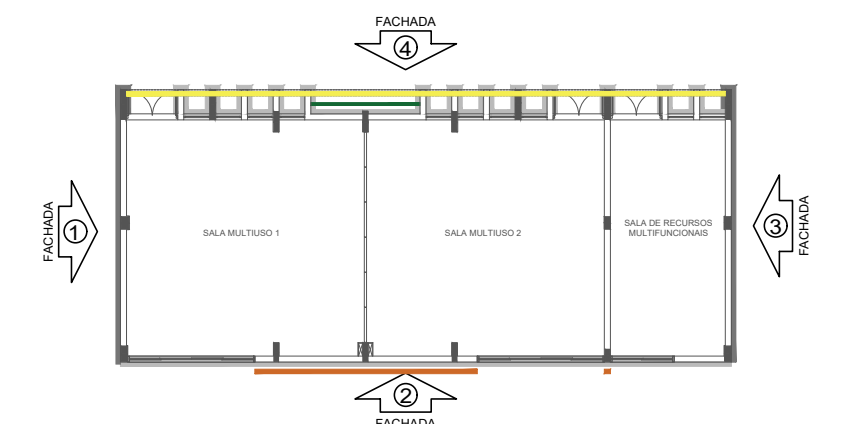

CROQUI DE REFERÊNCIA - BLOCO

 PREFEITURA MUNICIPAL DE SÃO VICENTE <i>Cidade Monumento da História da Pátria</i> <i>Cellula Mater da Nacionalidade</i> <i>Secretaria de Educação - SEDUC</i>			
PROJETO DE ARQUITETURA			
OBRA: CONSTRUÇÃO DE ESCOLA 5 SALAS DE AULA- MODELO TÉRREO		FOLHA 24/45	
ASSUNTO: FACHADAS BLOCO F- MULTUSO	LOCAL: RUA DOUTOR DONALD ALEXANDRE KEALMAN- 260- JARDIM RIO BRANCO	FORMATO A1	
DATA DEZEMBRO/2024		Nº PROJETO	
DESENHO PADRÃO FNDE		ESCALA 1:75	
Cristiano Costa de Souza CREA/SP - 5071134167			

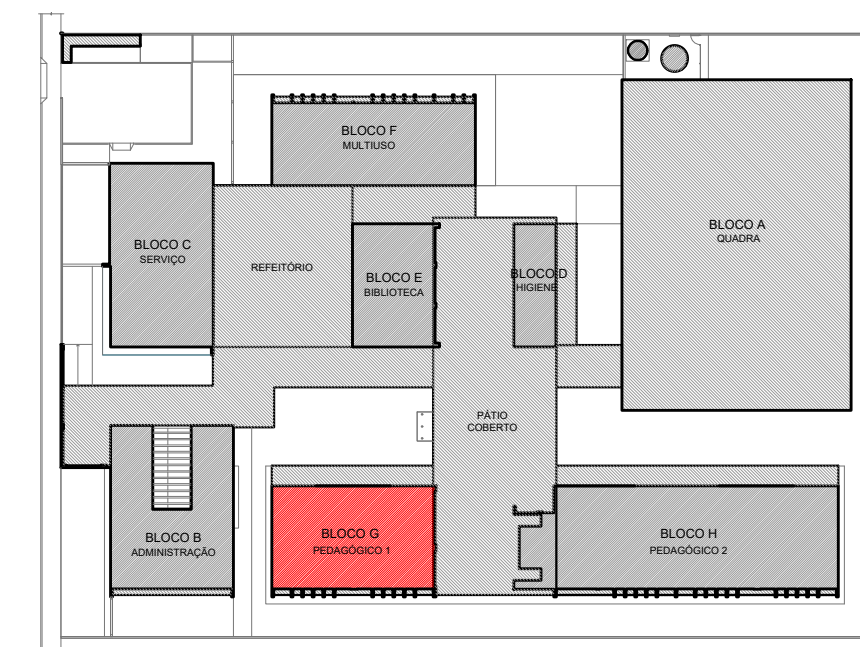









CROQUI DE REFERÊNCIA - IMPLANTAÇÃO

NOTAS

- MEDIDAS E NÍVEIS EM METROS;
- VERIFICAR POSIÇÃO EXATA DOS PILARES NO PROJETO ESTRUTURAL;
- VERIFICAR DETALHES CONSTRUTIVOS PERTINENTES NAS PRANCHAS DE DETALHAMENTO;
- EM CASO DE CONFLITO DE INFORMAÇÕES ENTRE O PROJETO GRÁFICO E O MEMORIAL DESCRITIVO, PREVALECE A INFORMAÇÃO CONTIDA NOS DESENHOS;
- ALTERAÇÕES NESTE PROJETO SOMENTE COM AUTORIZAÇÃO EXPRESSA DO FNDE

LEGENDA SIMBOLOGIA

-  GRADIL METÁLICO PARA JARDIM VERTICAL
-  PASTILHA CERÂMICA (10x10) - COR CINZA CLARO, ACABAMENTO ACETINADO (ATÉ 0,10t)
-  PASTILHA CERÂMICA (10x10) - COR CINZA CLARO, ACABAMENTO ACETINADO (H= 0,90m) + PINTURA ACRÍLICA SOBRE REBOCO LISO - COR CINZA CLARO (ACIMA DE 0,90m)
-  TEXTURA PROJETADA COM ACABAMENTO FLOCADO - COR BRANCO NEVE
-  TEXTURA PROJETADA COM ACABAMENTO FLOCADO - COR CINZA CLARO
-  TEXTURA PROJETADA COM ACABAMENTO FLOCADO - COR CINZA ESCURO
-  PINTURA ACRÍLICA SOBRE REBOCO LISO - COR LARANJA
-  PINTURA ACRÍLICA SOBRE REBOCO LISO - COR CINZA CLARO

CROQUI DE REFERÊNCIA - BLOCO

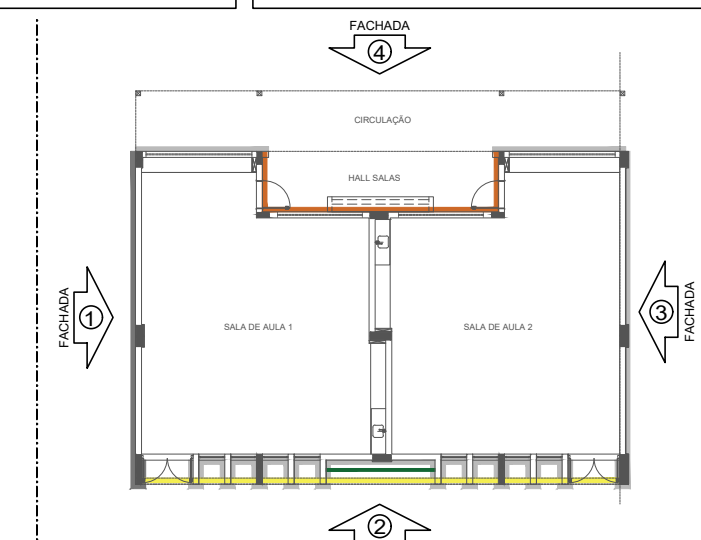

PROJETO DE ARQUITETURA

OBRA:				FOLHA:	
CONSTRUÇÃO DE ESCOLA 5 SALAS DE AULA- MODELO TÉRREO				26/45	
ASSUNTO: FAÇADAS BLOCO G - PEDAGÓGICO 1		LOCAL: RUA DOUTOR DONALD ALEXANDRE KEALMAN- 260- JARDIM RIO BRANCO		FORMATO A1	
<div><div></div><div>Cristiano Costa de Souza</div><div>CREA/SP - 5071134167</div></div>				DATA	DEZEMBRO/2024
				DESENHO	PADRÃO FNDE
				ESCALA:	1:75

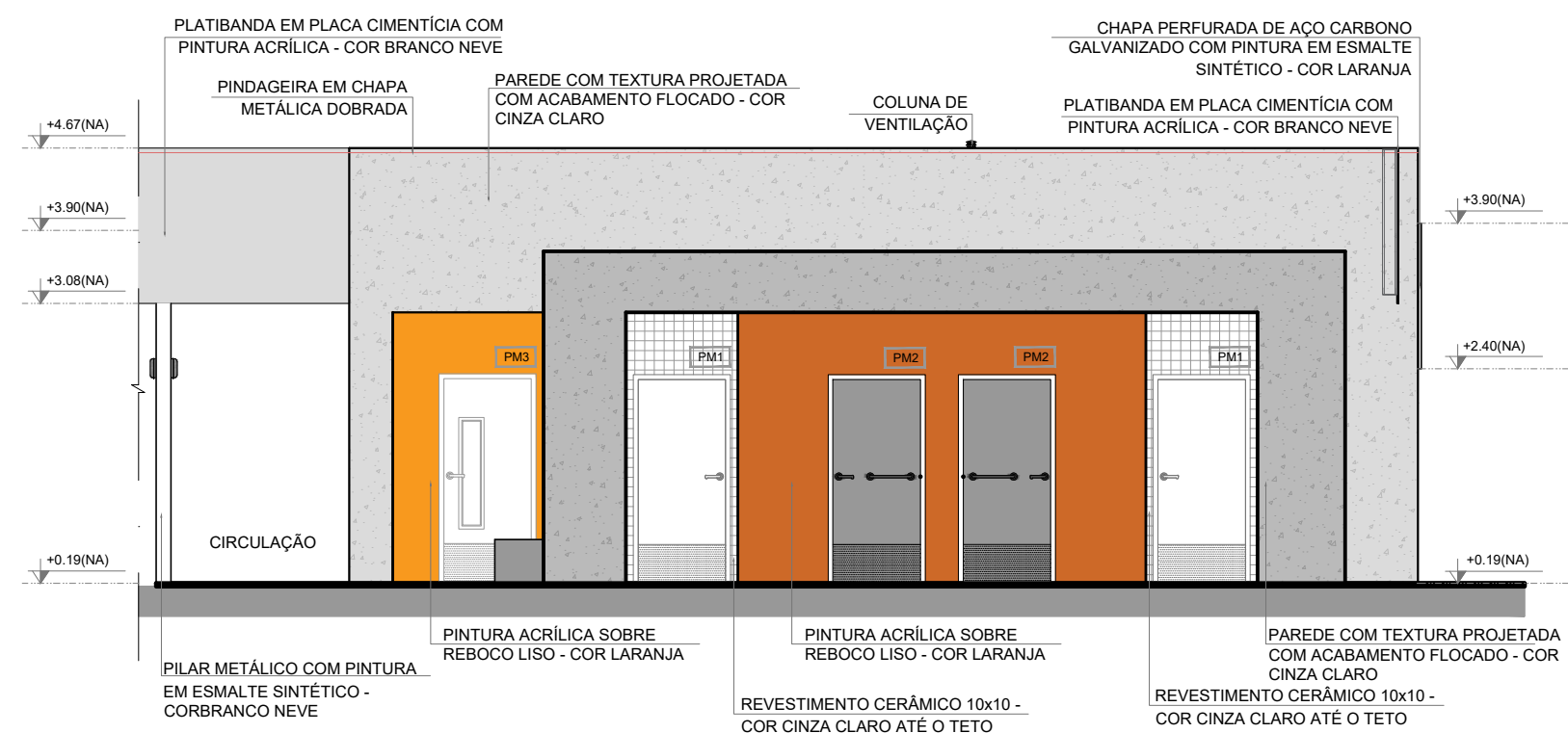

1 FACHADA 1H
ESCALA 1/75

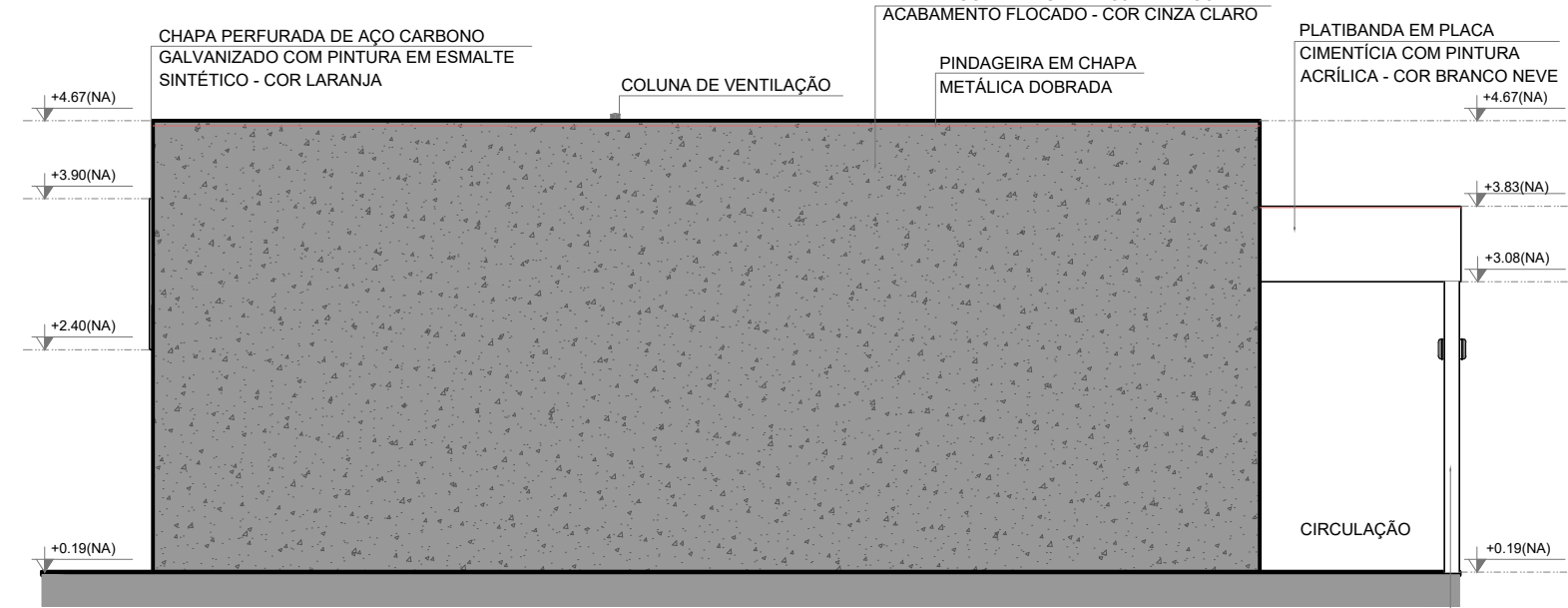

2 FACHADA 3H
ESCALA 1/75

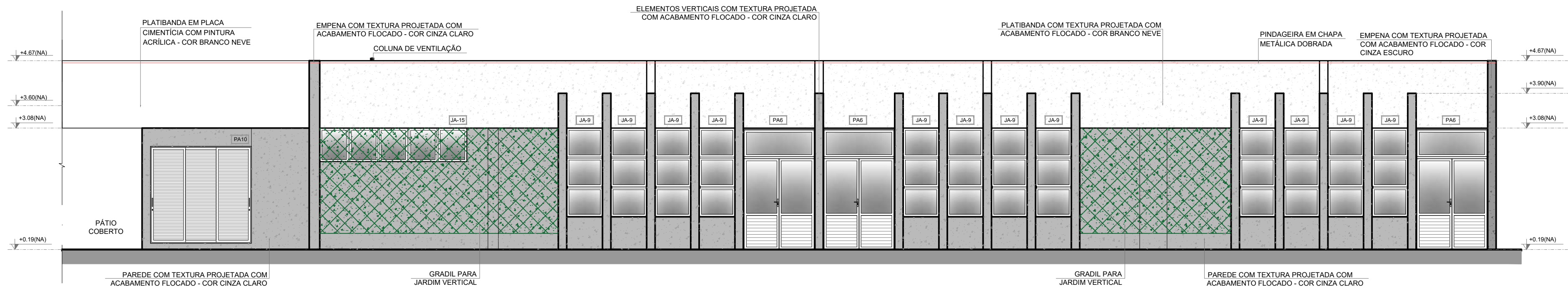

3 FACHADA 2H
ESCALA 1/75

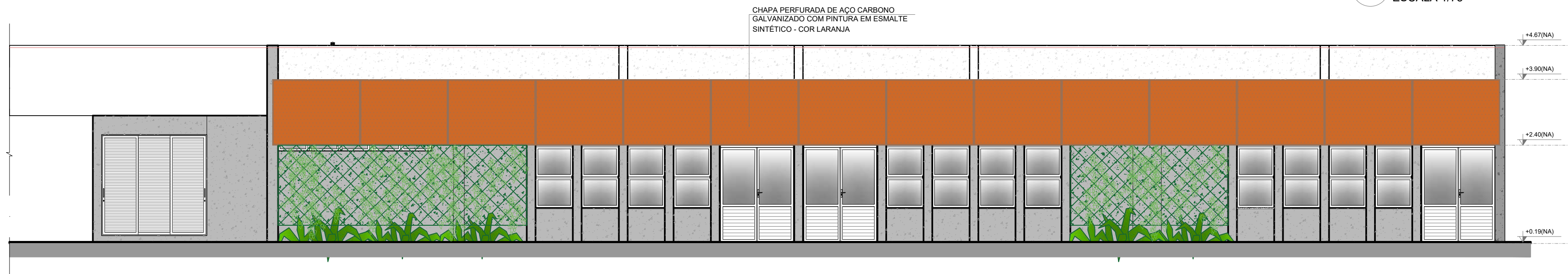

4 FACHADA 2H
ESCALA 1/75

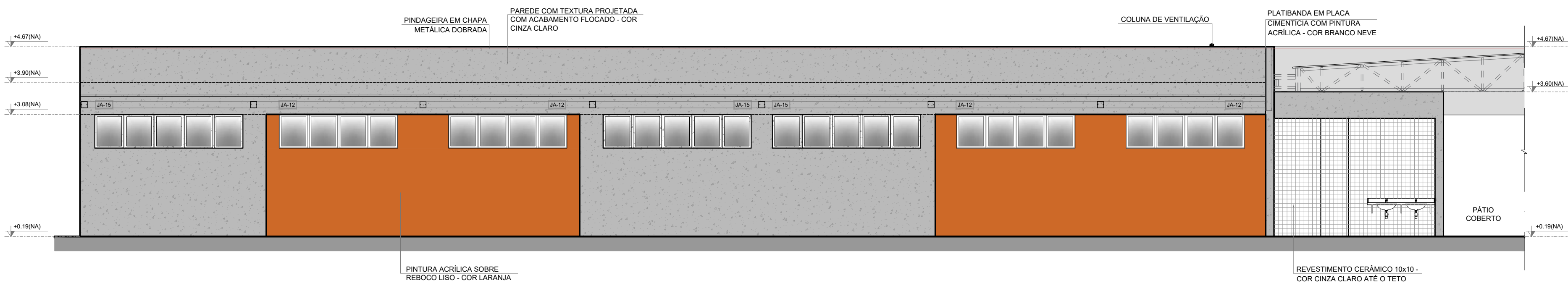

5 FACHADA 4H
ESCALA 1/75

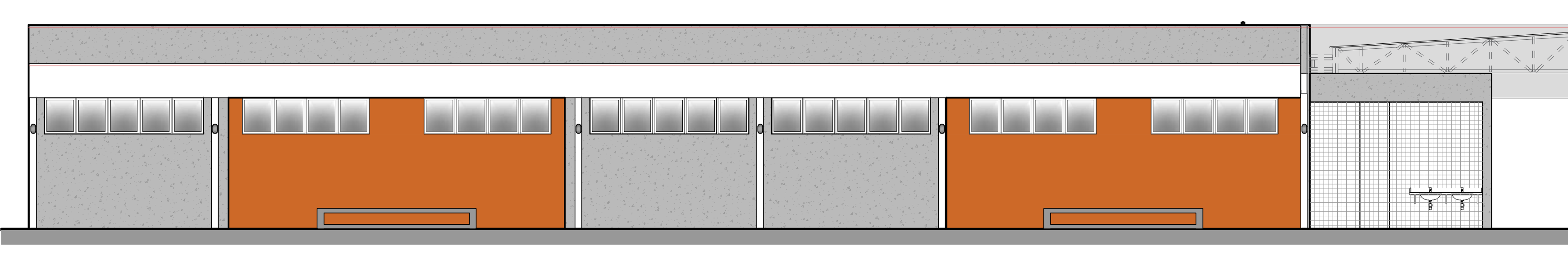

6 FACHADA 4H
ESCALA 1/75

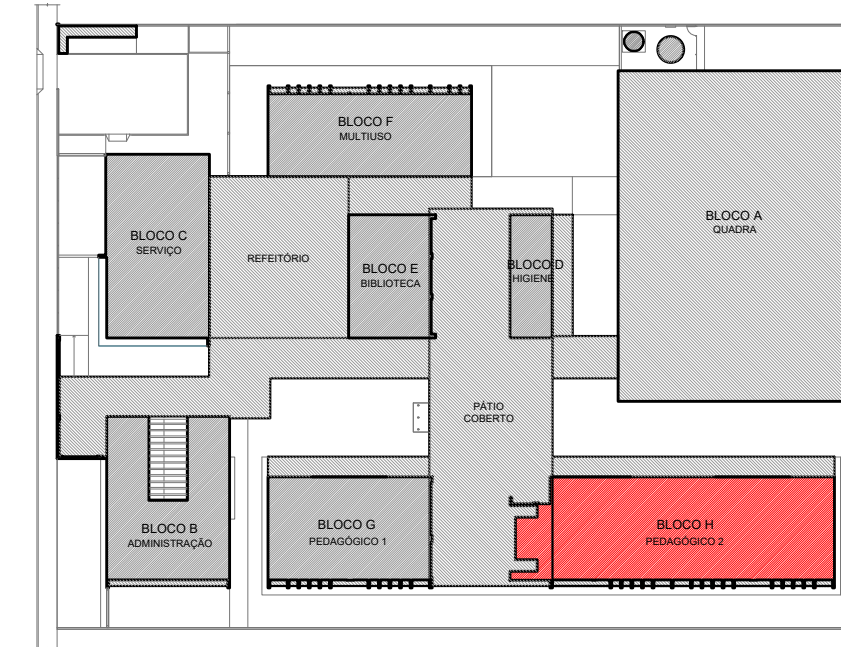

CROQUI DE REFERÊNCIA - IMPLANTAÇÃO

NOTAS	- MEDIDAS E NÍVEIS EM METROS;
	- VERIFICAR POSIÇÃO EXATA DOS PILARES NO PROJETO ESTRUTURAL;
REFERÊNCIAS:	- PLANILHA DE QUANTITATIVOS;
	- MEMORIAL DESCRITIVO E ESPECIFICAÇÕES TÉCNICAS (MARCAS/ FABRICANTES DE MATERIAIS RELACIONADOS AOS PROJETOS CONSTITUEM-SE APENAS COMO REFERÊNCIA. O FNDE NÃO DIRECIONA A ESCOLHA DE MARCAS E NÃO MANTÉM CADASTRO DE FABRICANTES).

LEGENDA SIMBOLOGIA	
	GRADIL METÁLICO PARA JARDIM VERTICAL
	PASTILHA CERÂMICA (10x10) - COR CINZA CLARO, ACABAMENTO AGETINADO (ATE O TETO)
	PASTILHA CERÂMICA (10x10) - COR CINZA CLARO, ACABAMENTO AGETINADO (H= 0.90m) + PINTURA ACRILICA SOBRE REBOCO LISO - COR CINZA CLARO (ACIMA DE 0.90m)
	TEXTURA PROJETADA COM ACABAMENTO FLOCADO - COR BRANCO NEVE
	TEXTURA PROJETADA COM ACABAMENTO FLOCADO - COR CINZA CLARO
	TEXTURA PROJETADA COM ACABAMENTO FLOCADO - COR CINZA ESCURO
	PINTURA ACRILICA SOBRE REBOCO LISO - COR LARANJA
	PINTURA ACRILICA SOBRE REBOCO LISO - COR CINZA CLARO

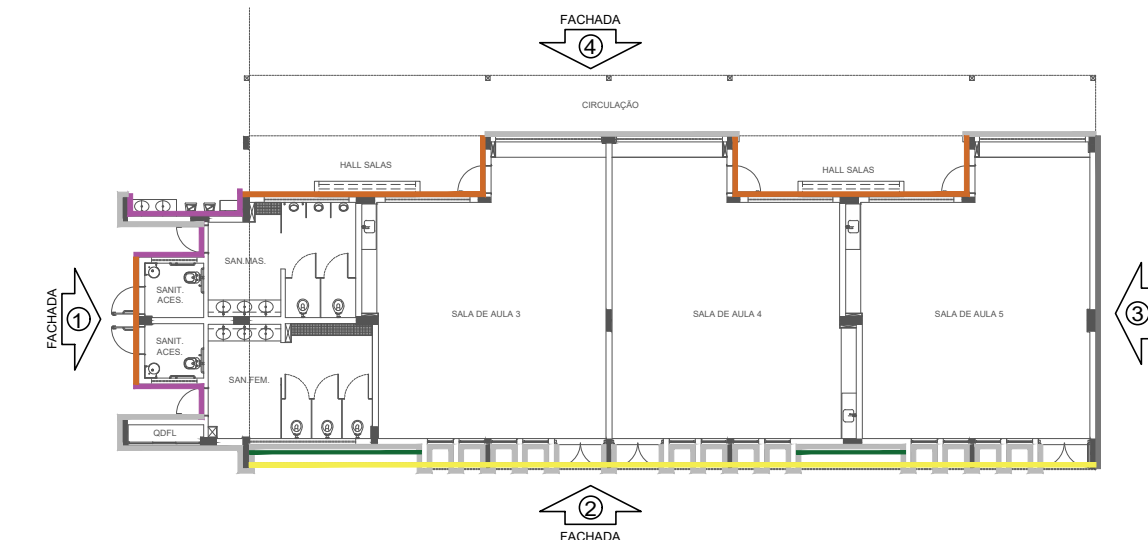

CROQUI DE REFERÊNCIA - BLOCO

		PREFEITURA MUNICIPAL DE SÃO VICENTE	
		Cidade Monumento da História da Pátria	
		Cellula Mater da Nacionalidade	
		Secretaria de Educação - SEDUC	
PROJETO DE ARQUITETURA			
OBRAS:		FOLHA	
CONSTRUÇÃO DE ESCOLA 5 SALAS DE AULA- MODELO TÉRREO		28/45	
ASSUNTO:	FACHADAS	LOCAL:	RUA DOUTOR DONALD ALEXANDRE KEALMAN- 260- JARDIM RIO BRANCO
BLOCO H - PEDAGÓGICO 2		DATA:	DEZEMBRO/2024
		DESENHO:	PADRÃO FNDE
Cristiano Costa de Souza		ESCALA:	1:75
CREA/SP - 5071134167			

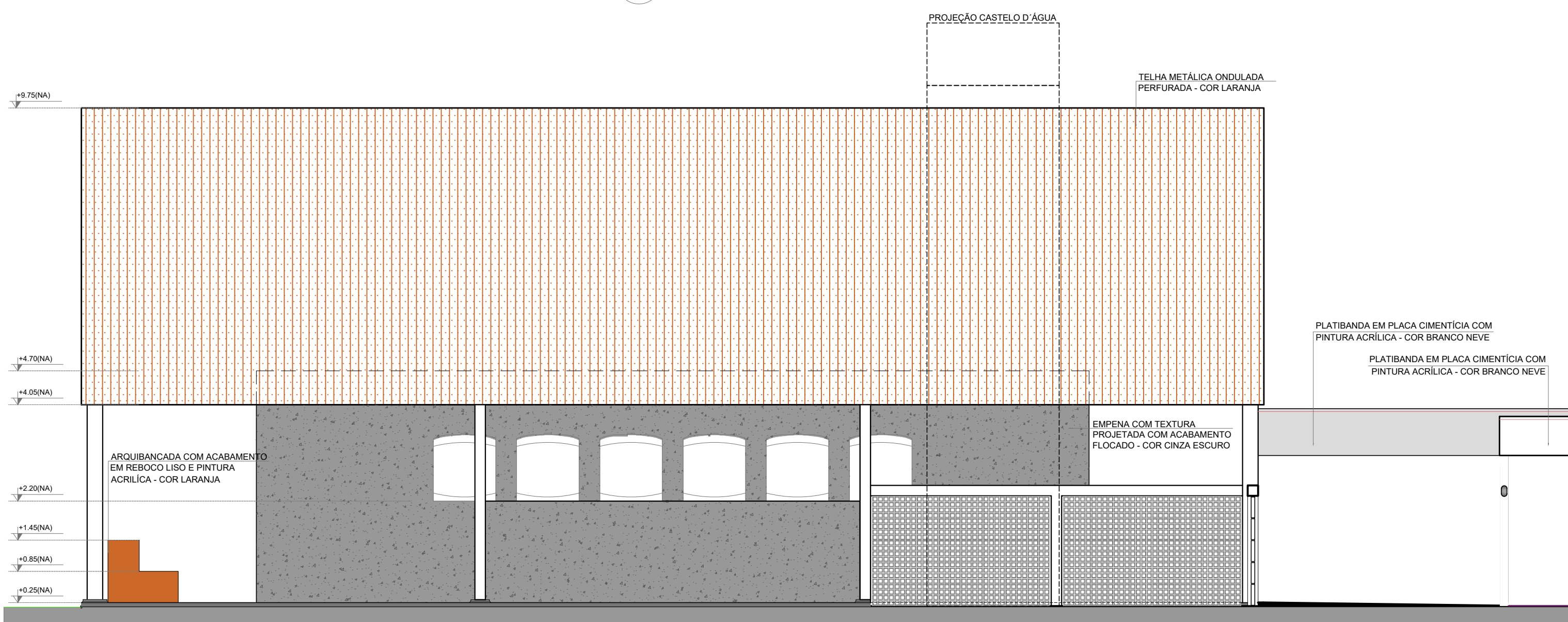
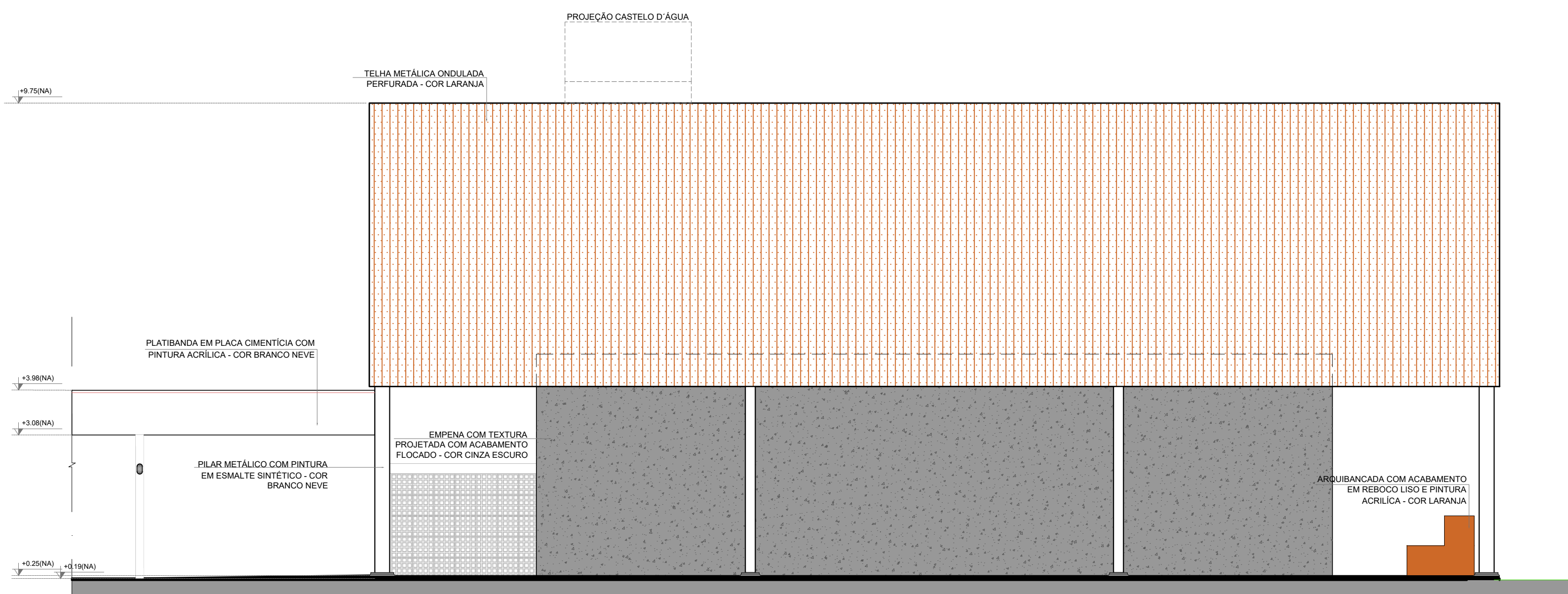
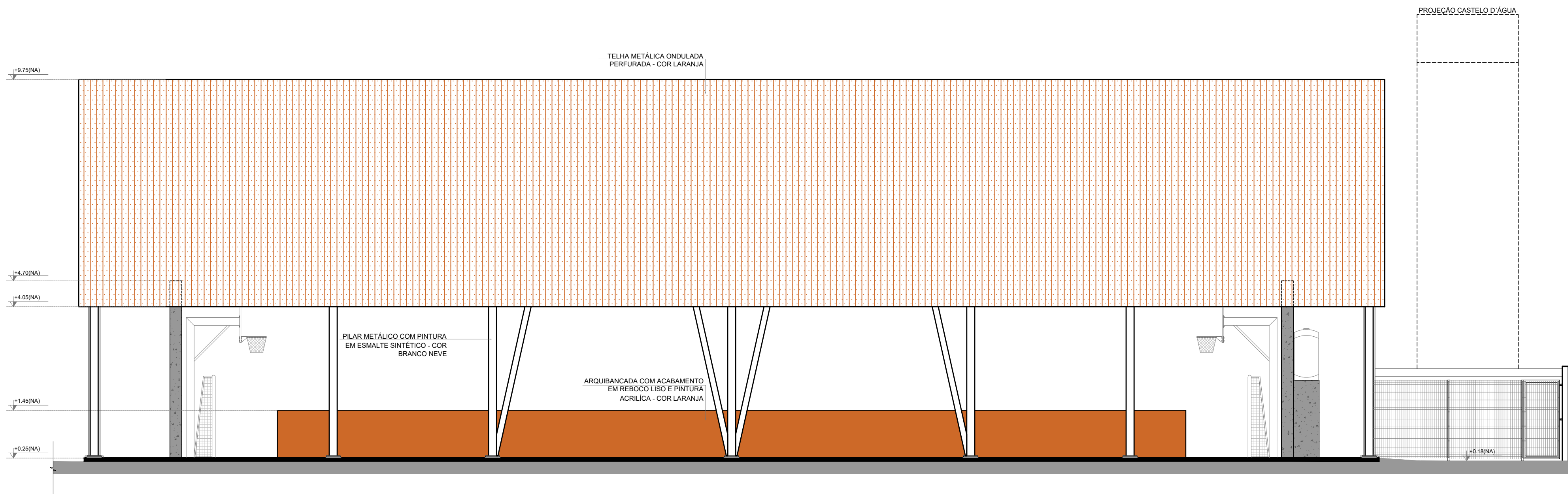
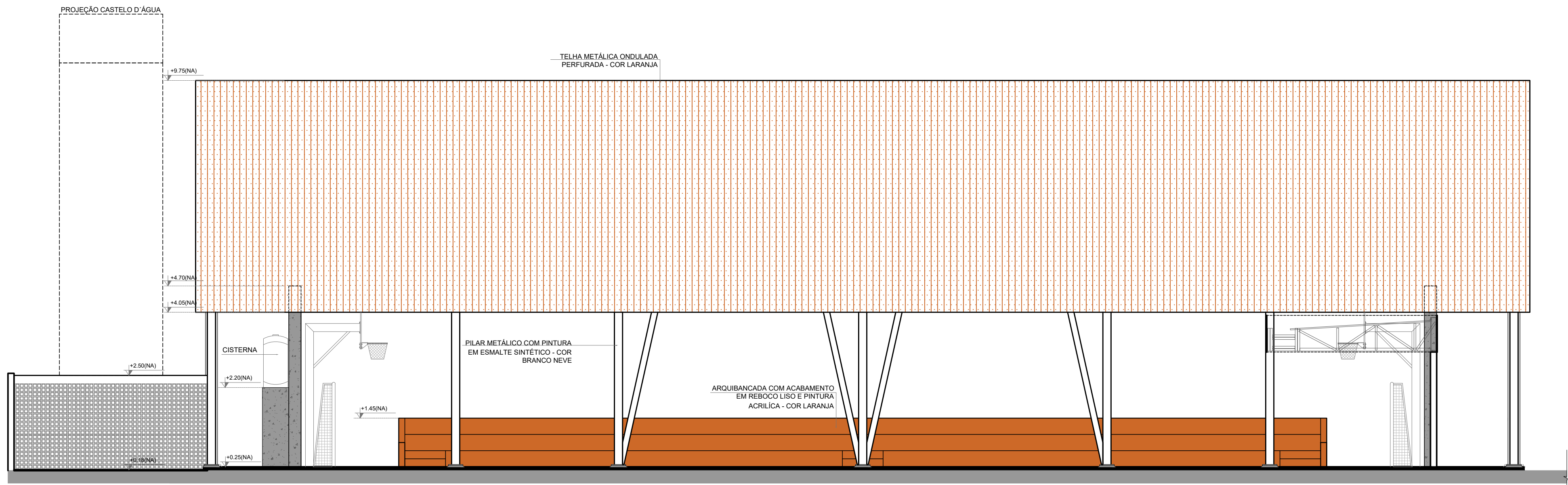

NOTAS

- MEDIDAS E NÍVEIS EM METROS;
- VERIFICAR POSIÇÃO EXATA DOS PILARES NO PROJETO ESTRUTURAL;
- VERIFICAR DETALHES CONSTRUCTIVOS PERTINENTES NAS PRANCHAS DE DETALHAMENTO;
- EM CASO DE CONFLITO DE INFORMAÇÕES ENTRE O PROJETO GRÁFICO E O MEMORIAL DESCRITIVO, PREVALECE A INFORMAÇÃO CONTIDA NOS DESENHOS;
- ALTERAÇÕES NESTE PROJETO SOMENTE COM AUTORIZAÇÃO EXPRESSA DO FINE

REFERÊNCIAS

- PLANILHA DE QUANTITATIVOS
- MEMORIAL DESCRITIVO E ESPECIFICAÇÕES TÉCNICAS (MARCAS/ FABRICANTES DE MATERIAIS RELACIONADOS AOS PROJETOS CONSTITUÍM-SE APENAS COMO REFERÊNCIA. O FINE NÃO DIRECIONA A ESCOLHA DE MARCAS E NÃO MANTÉM CADASTRO DE FABRICANTES)

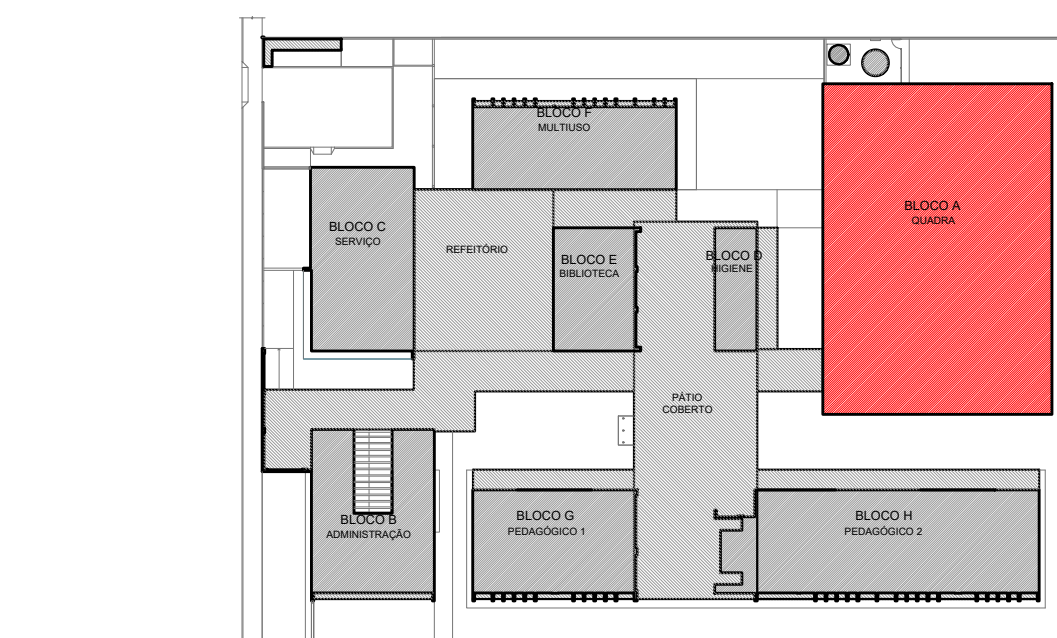



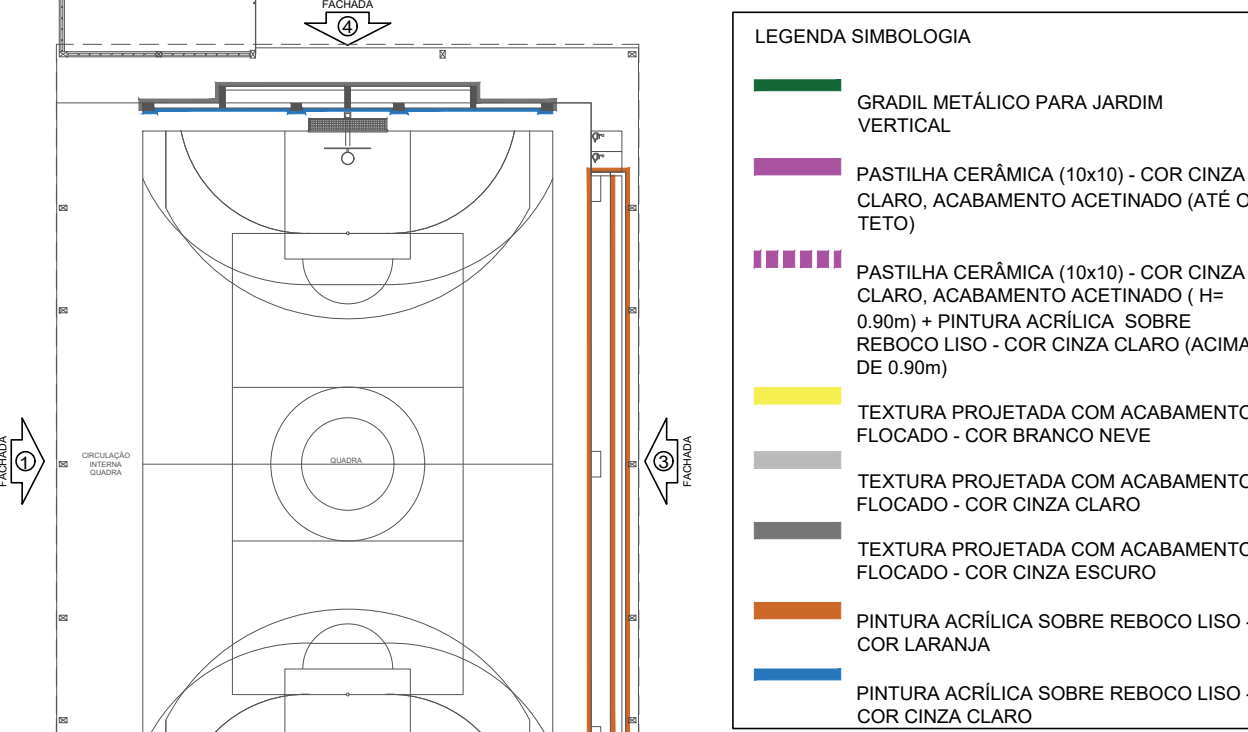



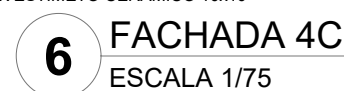

CROQUI DE REFERÊNCIA



CROQUI DE REFERÊNCIA BLOCO

		PREFEITURA MUNICIPAL DE SÃO VICENTE <i>Cidade Monumento da História da Pátria</i> <i>Cellula Mater da Nacionalidade</i> <i>Secretaria de Educação - SEDUC</i>	
PROJETO DE ARQUITETURA			
OBRA: CONSTRUÇÃO DE ESCOLA 5 SALAS DE AULA- MODELO TÉRREO		FOLHA 16/45	
ASSUNTO: PLANTA BAIXA FACHADAS BLOCO A - QUADRA POLIESPORTIVA	LOCAL: RUA DOUTOR DONALD ALEXANDRE KEALMAN- 260- JARDIM RIO BRANCO	DATA: DEZEMBRO/2024	FORMATO: 1100X594 Nº PROJETO
Cristiano Costa de Souza CREASP - 5071134167		DESENHO: PADRÃO FINE	ESCALA: 1:75



- | LEGENDA SIMBOLOGIA | |
|---|---|
|  | GRADIL METÁLICO PARA JARDIM VERTICAL |
|  | PASTILHA CERÂMICA (10x10) - COR CINZA CLARO, ACABAMENTO ACETINADO (ATE O TETO) |
|  | PASTILHA CERÂMICA (10x10) - COR CINZA CLARO, ACABAMENTO ACETINADO (+H= 0,90m) + PINTURA ACRÍLICA SOBRE REBOCO LISO - COR CINZA CLARO (ACIMA DE 0,90m) |
|  | TEXTURA PROJETADA COM ACABAMENTO FLOCADO - COR BRANCO NEVE |
|  | TEXTURA PROJETADA COM ACABAMENTO FLOCADO - COR CINZA CLARO |
|  | TEXTURA PROJETADA COM ACABAMENTO FLOCADO - COR CINZA ESCURO |
|  | PINTURA ACRÍLICA SOBRE REBOCO LISO - COR LARANJA |
|  | PINTURA ACRÍLICA SOBRE REBOCO LISO - COR CINZA CLARO |



Cidade Monumento da História da Pátria
Cellula Mater da Nacionalidade

Secretaria de Educação - SEDUC

PROJETO DE ARQUITETURA

OBRA:			CONSTRUÇÃO DE ESCOLA 5 SALAS DE AULA- MODELO TÉRREO		FOLHA:	20/45
ASSUNTO:	FACHADAS BLOCO C - SERVIÇO	LOCAL:	RUA DOUTOR DONALD ALEXANDRE KEALMAN- 260- JARDIM RIO BRANCO			FORMATO: A1
<div></div> <div>Cristiano Costa de Souza CREA/SP - 5071134167</div>				DATA	DEZEMBRO/2024	
				DESENHO PADRÃO FNDE		Nº PROJETO
						ESCALA 1:75

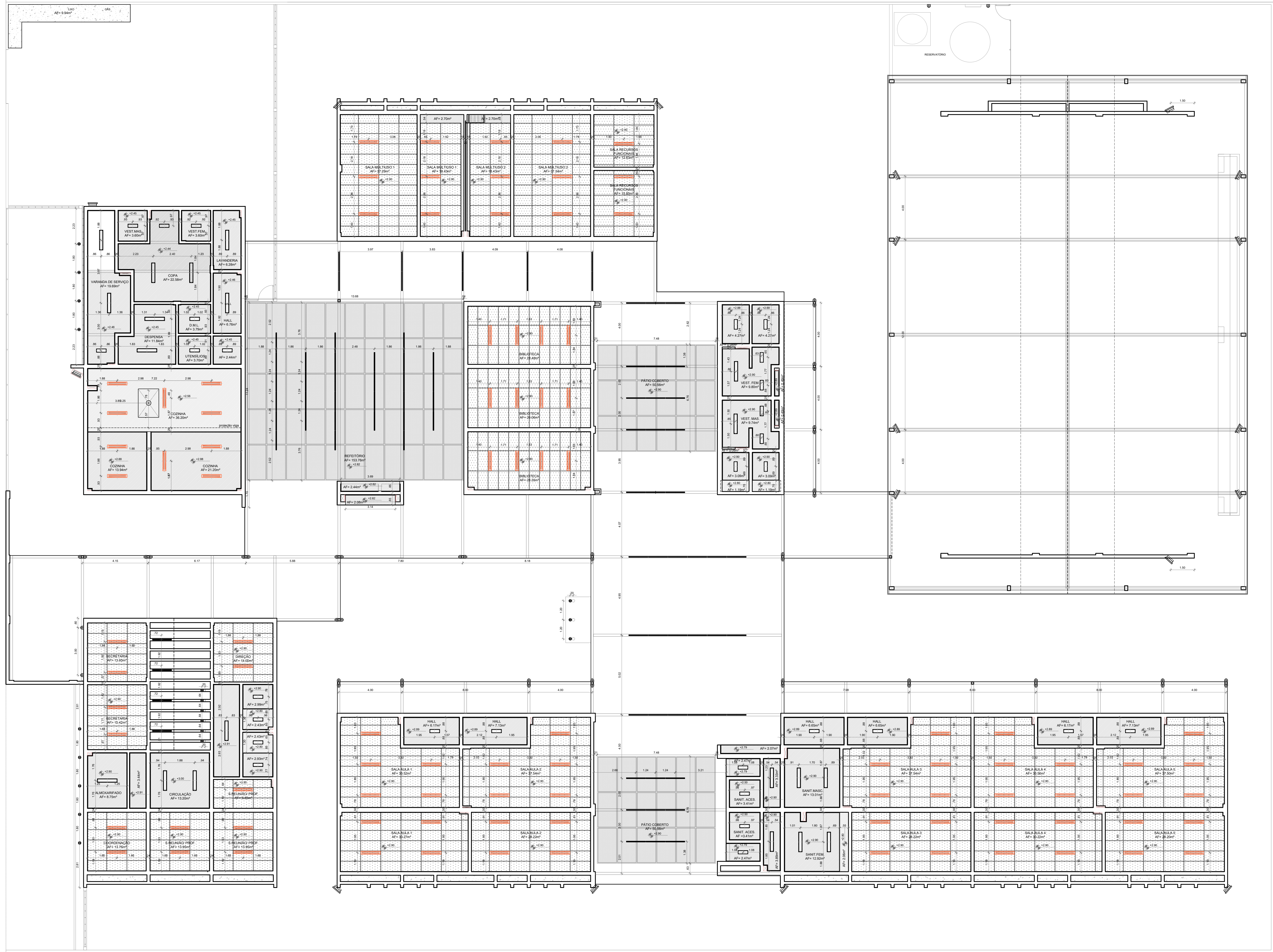

NOTAS

- MEDIDAS E NÍVEIS EM METROS.
- VERIFICAR POSIÇÃO EXATA DOS PILARES NO PROJETO ESTRUTURAL.
- VERIFICAR DETALHES CONSTRUTIVOS PERTINENTES NAS PRANCHAS DE DETALHAMENTO.
- EM CASO DE CONFLITO DE INFORMAÇÕES ENTRE O PROJETO GRÁFICO E O MEMORIAL DESCRITIVO, PREVALECE A INFORMAÇÃO CONTIDA NOS DESENHOS.
- ALTERAÇÕES NESTE PROJETO SOMENTE COM AUTORIZAÇÃO EXPRESSA DO FNDE.

REFERÊNCIAS

- PLANILHA DE QUANTITATIVOS
- MEMORIAL DESCRITIVO E ESPECIFICAÇÕES TÉCNICAS (MARCAS/ FABRICANTES DE MATERIAIS RELACIONADOS AOS PROJETOS CONSTITUÍM-SE APENAS COMO REFERÊNCIA. O FNDE NÃO DIRECIONA A ESCOLHA DE MARCAS E NÃO MANTÉM CADASTRO DE FABRICANTES).

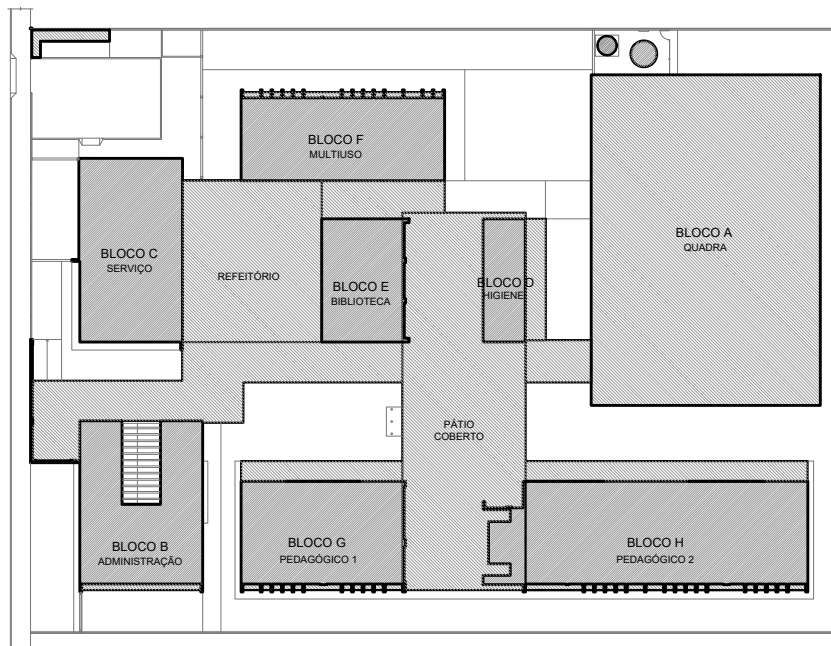

CROQUI DE REFERÊNCIA

LEGENDA ESPECIFICAÇÃO DE TETO		
DESCRIÇÃO	ÁREA	
1 FORRO EM GESSO ACARTONADO COM MASSA CORRIDA E PINTURA PVA COR BRANCO NEVE.	338,11 m²	
2 FORRO EM FIBRA MINERAL REMOVÍVEL (120x62x16mm) APOIADO SOBRE PERFIL METÁLICO "T" INVERTIDO 24mm	646,42 m²	
3 FORRO DE TELA ONDULADA EM ARAME GALVANIZADO - COR NATURAL - PAINEL (1.2x2.2m) MALHA (25x25mm) FIO 12 (2,75mm)	254,88 m²	
4 LAJE DE CONCRETO		

LEGENDA DE APARELHOS		
DESCRIÇÃO	QUANTIDADE	
LUMINÁRIA DE EMBUTIR EM FORRO DE GESSO OU MODULADO COM PERFIL "T" COM BARRA DE LED 51W. REF. MINOTAURO RE SOFT ITAM OU SIMILAR (6m - 220x1250mm)	20	
LUMINÁRIA DE EMBUTIR EM FORRO DE GESSO OU MODULADO COM PERFIL "T" COM BARRA DE LED 17W. REF. MINOTAURO SPE SOFT ITAM OU SIMILAR (6m - 220x625mm)	29	
LUMINÁRIA DE EMBUTIR EM FORRO DE GESSO OU MODULADO COM PERFIL "T" COM BARRA DE LED 30W. REFLETOR E ALETA REF. 2005 LED SOFT ITAM OU SIMILAR (6m - 210x1250mm)	95	
LÂMPADA TUBULAR LED 18W, COM CALHA ACOPLADA. REF. TASCIBRA OU SIMILAR (6m - 40x1200mm)	86	
REFLETOR LED SLIM 200W, BRANCO FRIO (FIXADO A 2,80m DO PISO ACABADO) (NA QUADRA FIXADO A 6,50m DO PISO ACABADO)	18	
REFLETOR LED SLIM 200W, BRANCO FRIO REF. ILLUMIN OU SIMILAR (FIXADO NO PISO)	46	
ARANDELA LED SOBREPOR 24W, BRANCO FRIO REF. ILLUMIN OU SIMILAR (FIXADA A 2,20m DO PISO ACABADO)	18	
SPOT BALIZADOR LED 12W, BRANCO FRIO REF. ILLUMIN OU SIMILAR (FIXADO NO PISO)	18	

1 PLANTA DE FORRO
ESCALA 1/100

2 DETALHE 1: NEGATIVO E FIXAÇÃO FORRO MINERAL
ESCALA 1/5

3 DETALHE 2: FORRO MINERAL E GESSO
ESCALA 1/5

4 DETALHE 3: FORRO TELA ONDULADA
ESCALA 1/25

5 DETALHE 4: PAINEL TELA ONDULADA
ESCALA 1/25



PREFEITURA MUNICIPAL DE SÃO VICENTE
Cidade Monumento da História da Pátria
Cellula Mater da Nacionalidade
Secretaria de Educação - SEDUC

PROJETO DE ARQUITETURA

OBRA: **CONSTRUÇÃO DE ESCOLA 5 SALAS DE AULA- MODELO TÉRREO**

ASSUNTO: PLANTA DE FORRO LOCAL: RUA DOUTOR DONALD ALEXANDRE KEALMAN- 260- JARDIM RIO BRANCO

DATA: DEZEMBRO/2024

DESENHO: PADRÃO FNDE

ESCALA: INDICADA

FOUR: 06/45

FORMATO: 1100X750

Nº PROJETO: 1100X750

ESCALA: INDICADA

Cristiano Costa de Souza
CREA/SP - 5071134/67

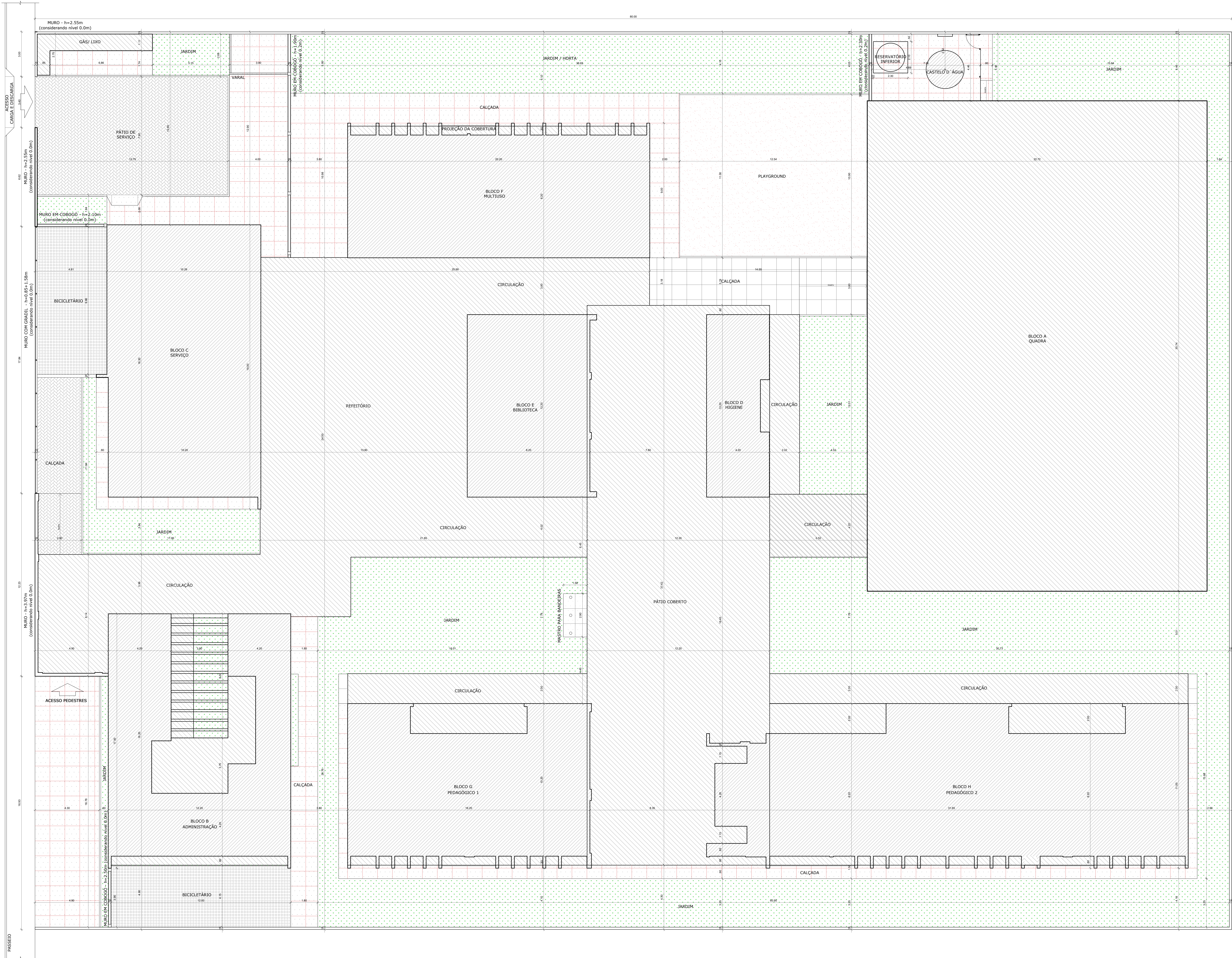

NOTAS

- MEDIDAS E NÍVEIS EM METROS.
- VERIFICAR POSIÇÃO EXATA DOS PILARES NO PROJETO ESTRUTURAL.
- VERIFICAR DETALHES CONSTRUTIVOS PERTINENTES NAS PRANCHAS DE DETALHAMENTO.
- EM CASO DE CONFLITO DE INFORMAÇÕES ENTRE O PROJETO GRÁFICO E O MEMORIAL DESCRITIVO, PREVALECE A INFORMAÇÃO CONTIDA NOS DESENHOS.
- ALTERAÇÕES NESTE PROJETO SOMENTE COM AUTORIZAÇÃO EXPRESSA DO FINEE.

REFERÊNCIAS

- PLANTINHA DE QUANTITATIVOS.
- MEMORIAL DESCRITIVO E ESPECIFICAÇÕES TÉCNICAS (MARCAS/ FABRICANTES DE MATERIAIS RELACIONADOS AOS PROJETOS CONSTITUEM SE APENAS COMO REFERÊNCIA. O FINEE NÃO DIRECIONA A ESCOLHA DE MARCAS E NÃO MANTÉM CADASTRO DE FABRICANTES).

ESTACIONAMENTO:

- A OBRIGATORIEDADE DE PREVISÃO DE ESTACIONAMENTO EXTERNO OU INTERNO, EM RELAÇÃO AOS LIMITES DO TERRENO DA UNIDADE DE EDUCAÇÃO, DEVE ATENDER A LEGISLAÇÃO MUNICIPAL LOCAL.
- DEVEM SER OBSERVADAS AS LEIS, DECRETOS E RESOLUÇÕES ESPECÍFICAS EM RELAÇÃO À RESERVA DE VAGA PARA PESSOAS IDOSAS E COM DEFICIÊNCIA (RESOLUÇÃO Nº 303/98 DO CONTRAN; RESOLUÇÃO Nº 304/98 DO CONTRAN).
- NOS ESTACIONAMENTOS EXTERNOS OU INTERNOS DAS EDIFICAÇÕES DE USO COLETIVO, SERÃO RESERVADOS, PELO MENOS, DOIS POR CENTO DO TOTAL DE VAGAS PARA VEÍCULOS QUE TRANSPORTEM PESSOA COM DEFICIÊNCIA FÍSICA OU VISUAL, SENDO ASSEGURADA, NO MÍNIMO, UMA VAGA, EM LOCAIS PRÓXIMOS À ENTRADA PRINCIPAL, DE FÁCIL ACESSO À CIRCULAÇÃO DE PEDESTRES, COM ESPECIFICAÇÕES TÉCNICAS DE DESENHO E TRAÇADO CONFORME O ESTABELECIDO NAS NORMAS TÉCNICAS VIGENTES DE ACESSIBILIDADE (DECRETO 5296/2004).
- NAS ÁREAS DE ESTACIONAMENTO EM VIAS PÚBLICAS, PRÓXIMAS ÀS EDIFICAÇÕES DE USO COLETIVO, RECOMENDA-SE QUE SEJAM RESERVADAS VAGAS PRÓXIMAS AOS ACESSOS DE CIRCULAÇÃO DE PEDESTRES, DEVIDAMENTE SINALIZADAS, PARA VEÍCULOS QUE TRANSPORTEM PESSOA COM DEFICIÊNCIA COM COMPROMETIMENTO DE MOBILIDADE.

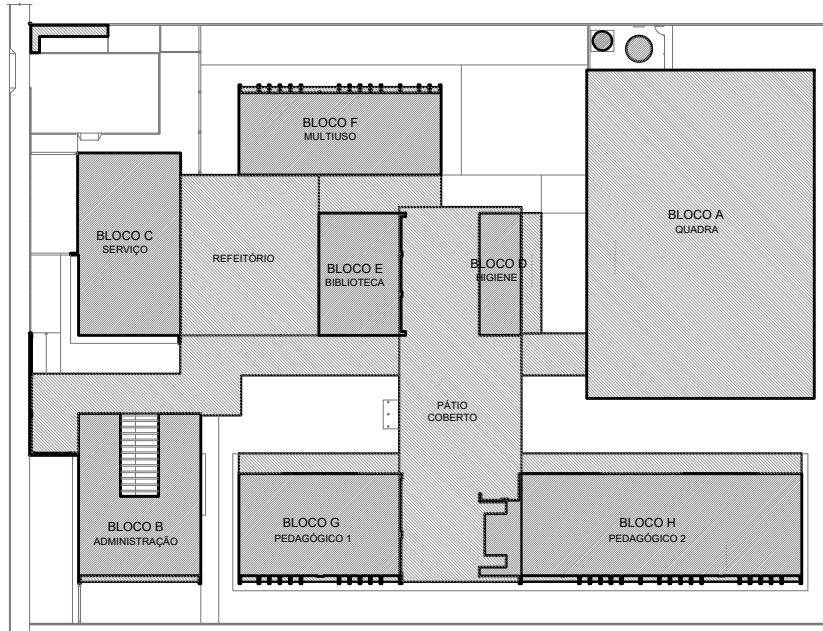

CROQUI DE REFERÊNCIA

QUADRO DE ÁREAS			
ÁREA DO TERRENO: 60 metros x 80 metros = 4.800,00 m²			
ÁREA OCUPADA: 2.886,25 m²	TAXA DE OCUPAÇÃO: 61,15%		
ÁREA CONSTRUÍDA: 1.083,09 m²	COEFICIENTE DE APROVEITAMENTO: 0,22		
BLOCO	ÁREAS EDIFICADAS	ÁREA ABERTA COBERTA	ÁREA TOTAL
BLOCO A - QUADRA	-	744,78 m²	744,78 m²
BLOCO B - ADMINISTRAÇÃO	137,50 m²	48,75 m²	186,25 m²
BLOCO C - SERVIÇO	186,86 m²	-	186,86 m²
BLOCO D - HIGIENE	49,14 m²	2,10 m²	51,24 m²
BLOCO E - BIBLIOTECA	100,46 m²	-	100,46 m²
BLOCO F - MULTIFUNÇÃO	168,89 m²	10,30 m²	179,19 m²
BLOCO G - PEDAGÓGICO 1	151,90 m²	23,78 m²	175,68 m²
BLOCO H - PEDAGÓGICO 2	281,56 m²	48,09 m²	329,65 m²
PÁTIO COBERTO	-	374,04 m²	374,04 m²
REFEITÓRIO	-	220,89 m²	220,89 m²
CIRCULAÇÕES	-	372,07 m²	372,07 m²
GÁS/ LIXO	2,85 m²	7,40 m²	9,95 m²
CASTELO D'ÁGUA	5,07 m²	-	5,07 m²
TOTAL ÁREA	1.083,09 m²	1.852,16 m²	2.935,25 m²
ÁREAS NÃO EDIFICADAS			
ÁREAS EXTERNAS	ÁREA		
IMPERMEÁVEL	517,67 m²		
SEMI-IMPERMEÁVEL	231,03 m²		
PERMEÁVEL	1.184,15 m²		
TOTAL ÁREA EXTERNA	1.894,75 m²		



PREFEITURA MUNICIPAL DE SÃO VICENTE

Cidade Monumento da História da Pátria

Célula Mater da Nacionalidade

Secretaria de Educação - SEDUC

PROJETO DE ARQUITETURA

OBRA: CONSTRUÇÃO DE ESCOLA 5 SALAS DE AULA- MODELO TÉRREO

FOLHA: 01/45

ASSUNTO: IMPLANTAÇÃO

LOCAL: RUA DOUTOR DONALD ALEXANDRE KEALMAN- 260- JARDIM RIO BRANCO

FORMATO: 1100X750

DATA: DEZEMBRO/2024

Nº PROJETO:

Orestiano Costa de Souza
CREA/SP - 5071134/67

DESENHO: PADRÃO FINEE
ESCALA: 1:100

1 IMPLANTAÇÃO
ESCALA 1/100



NOTAS

- MEDIDAS E NÍVEIS EM METROS;
- VERIFICAR POSIÇÃO EXATA DOS PILARES NO PROJETO ESTRUTURAL;
- VERIFICAR DETALHES CONSTRUCTIVOS PERTINENTES NAS FRANQUIAS DE DETALHAMENTO;
- EM CASO DE CONFLITO DE INFORMAÇÕES ENTRE O PROJETO GRÁFICO E O MEMORIAL DESCRITIVO, PREVALECE A INFORMAÇÃO CONTIDA NOS DESENHOS;
- ALTERAÇÕES NESTE PROJETO SOMENTE COM AUTORIZAÇÃO EXPRESSA DO FINE

REFERÊNCIAS:

- PLANILHA DE QUANTITATIVOS;
- MEMORIAL DESCRITIVO E ESPECIFICAÇÕES TÉCNICAS (MARCAS, FABRICANTES DE MATERIAIS RELACIONADOS AOS PROJETOS CONSTITUÍM-SE APENAS COMO REFERÊNCIA, O FINE NÃO DIRECIONA A ESCOLHA DE MARCAS E NÃO MANTÉM CADASTRO DE FABRICANTES).

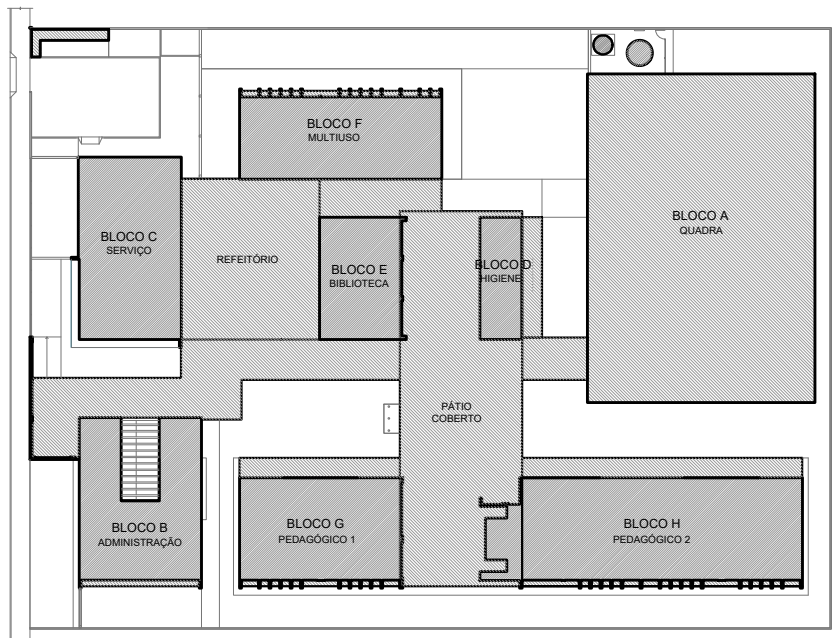

CROQUI DE REFERÊNCIA

1 PLANTA DE LAYOUT - MOBILIÁRIO
ESCALA 1/100

LEGENDA	QTD	DESCRIÇÃO
AQ1	03	ARQUIVO EM AÇO DIM: 130x140x100 (ALUP) (SECRETARIA E DIREÇÃO)
AM1	01	ARMÁRIO EM AÇO COM 16 PORTAS DIM: 180x240x100 (ALUP) (COPA FUNCIONÁRIOS)
AM4	09	ARMÁRIO EM AÇO COM 4 PRATELEIRAS DIM: 180x240x100 (ALUP) (SECRETARIA, S. PROFES., COORDENAÇÃO, DIREÇÃO E S. RECURSOS)
AMB	09	ARMÁRIO BANCADO COM 3 PORTAS DIM: 180x240x100 (ALUP) (SECRETARIA, S. REUNION, BIBLIOTECA)
ES1	07	ESTANTE EM AÇO COM 3 PRATELEIRAS DIM: 200x240x100 (ALUP) (SECRETARIA, S. REUNION, BIBLIOTECA)
ES4	08	ESTANTE EM AÇO COM 3 PRATELEIRAS DIM: 200x240x100 (ALUP) (SECRETARIA, S. REUNION, BIBLIOTECA)
ES2	05	ESTANTE EM AÇO COM 3 PRATELEIRAS DIM: 200x240x100 (ALUP) (SECRETARIA, S. REUNION, BIBLIOTECA)
ES3	12	ESTANTE DÚPLA EM AÇO COM 10 PRATELEIRAS DIM: 200x240x100 (ALUP) (BIBLIOTECA)

LEGENDA	QTD	DESCRIÇÃO
M6	20	MESA DE TRABALHO DIM: 120x60x75 (ALUP) (SECRETARIA, COORDENAÇÃO, BIBLIOTECA, RECURSOS MULT.)
C6	11	CADERNA GRATORIA (SECRETARIA, COORDENAÇÃO, DIREÇÃO, BIBLIOTECA)
M7	02	MESA DE REUNION DIM: 180x240x100 (ALUP) (SECRETARIA, S. REUNION, BIBLIOTECA)
C7	22	CADERNA FOLHA (COORDENAÇÃO, SALA PROFESSORES, DIREÇÃO)
M8A	11	MESA REDONDA DIM: 140x140x75 (ALUP) (DIREÇÃO, COPIA FUNC., BIBLIOTECA, S. MULTIFUNCO, RECURSOS MULT.)
C8	01	CADERNA FOLHA (COORDENAÇÃO, SALA PROFESSORES, DIREÇÃO)
M1	01	MESA DE TRABALHO EM T.M. DIM: 175x140x75 (ALUP) (DIREÇÃO)

LEGENDA	QTD	DESCRIÇÃO
CJP-01	01	CONJUNTO PARA PROFESSOR (SALA DE AULA)
CJA-03	01	MESA REVESTIDA EM LAMINADO MELAMINICO DIM: 120x60x75 (ALUP) (SECRETARIA, COORDENAÇÃO, DIREÇÃO, BIBLIOTECA)
CJA-04	01	CONJUNTO ALUNO TAMBORA (3 SALAS DE AULA)
CJA-05	01	MESA REVESTIDA EM LAMINADO MELAMINICO PARA CRIANÇAS COM DIM: 120x60x75 (ALUP) (SECRETARIA, COORDENAÇÃO, DIREÇÃO, BIBLIOTECA)
CRF-04	20	CONJUNTO ALUNO TAMBORA (3 SALAS DE AULA)
MA-02	01	MESA REVESTIDA EM LAMINADO MELAMINICO PARA CRIANÇAS DIM: 120x60x75 (ALUP) (SECRETARIA, COORDENAÇÃO, DIREÇÃO, BIBLIOTECA)

LEGENDA	QTD	DESCRIÇÃO
TA1	24	PLACA DE TATAME EM EVA DIM: 120x120x10 (ALUP) (BIBLIOTECA, S. MULTIFUNCO, RECURSOS MULTIFUNCO)
QC	03	QUADRO DE AVISOS EM METAL DIM: 120x120x10 (ALUP) (SECRETARIA, SALA PROFESSORES, BIBLIOTECA)
QM	05	QUADRO MURAL DE FELTRO DIM: 120x120x10 (ALUP) (SECRETARIA, SALA PROFESSORES, BIBLIOTECA)
QB1	12	QUADRO BRANCO TIPO LUISA MAGNETICO DIM: 120x120x10 (ALUP) (S. MULTIFUNCO, RECURSOS MULTIFUNCO, SALAS DE AULA)
QB2	01	QUADRO BRANCO TIPO LUISA MAGNETICO DIM: 120x120x10 (ALUP) (S. MULTIFUNCO)
SF1	01	COPA DOS LUGARES DIM: 120x120x10 (ALUP) (COPA)
CA1	01	QUADRO AUXILIAR COZINHA DIM: 120x120x10 (ALUP) (COZINHA)
SV2	11	QUADRO DE S. REUNION DIM: 120x120x10 (ALUP) (SECRETARIA, COORDENAÇÃO, BIBLIOTECA)

LEGENDA	QTD	DESCRIÇÃO
PG	01	PLAYGROUND II DIM: 120x120x10 (ALUP) (PLAYGROUND)
BA	01	BALANÇO DE 04 LUGARES DIM: 120x120x10 (ALUP) (PLAYGROUND)
EG	01	ESCRITÓRIO GRANDE DIM: 120x120x10 (ALUP) (PLAYGROUND)
GA1	01	QUADRO TRIPLO DIM: 120x120x10 (ALUP) (PLAYGROUND)
CR1	01	QUADRO DE S. REUNION DIM: 120x120x10 (ALUP) (PLAYGROUND)
TL	01	TÚNEL LÚCIDO DIM: 120x120x10 (ALUP) (PLAYGROUND)
TM	12	TÓRRE DE MADEIRA DIM: 120x120x10 (ALUP) (PLAYGROUND)
MJ	06	MESA COM 4 BANCOS DE CONCRETO - JOGOS DE TABULEIRO DIM: 120x120x10 (ALUP) (ÁREA EXTERNA)



PREFEITURA MUNICIPAL DE SÃO VICENTE
Cidade Monumento da História da Pátria
Cidade Mãe da Nacionalidade
Secretaria de Educação - SEDUC

PROJETO DE ARQUITETURA

OBRA: CONSTRUÇÃO DE ESCOLA 5 SALAS DE AULA- MODELO TERREO
ASSUNTO: PLANTA SANKA LAYOUT MOBILIÁRIO
LOCAL: RUA DOUTOR DONALD ALEXANDRE KEALMAN- 260- JARDIM RIO BRANCO

DATA: DEZEMBRO/2024
DESENHO PADRÃO: FINE

FOLHA: 03/45
FORMATO: 1100X800
Nº PROJETO: 1:100

CRISTIANO COSTA DE SOUZA
CREA/SP - 5071134/07



NOTAS

- MEDIDAS E NÍVEIS EM METROS;
- VERIFICAR POSIÇÃO EXATA DOS PILARES NO PROJETO ESTRUTURAL;
- VERIFICAR DETALHES CONSTITUTIVOS PERTINENTES NAS FRANQUIAS DE DETALHAMENTO;
- EM CASO DE CONFLITO DE INFORMAÇÕES ENTRE O PROJETO GRÁFICO E O MEMORIAL DESCRITIVO, PREVALECE A INFORMAÇÃO CONTIDA NOS DESENHOS;
- ALTERAÇÕES NESTE PROJETO SOMENTE COM AUTORIZAÇÃO EXPRESSA DO FINE.

REFERÊNCIAS:

- PLANILHA DE QUANTITATIVOS;
- MEMORIAL DESCRITIVO E ESPECIFICAÇÕES TÉCNICAS (MARCAS, FABRICANTES DE MATERIAIS RELACIONADOS AOS PROJETOS CONSTITUÍM-SE APENAS COMO REFERÊNCIA. O FINE NÃO DIRECIONA A ESCOLHA DE MARCAS E NÃO MANTÉM CADASTRO DE FABRICANTES).

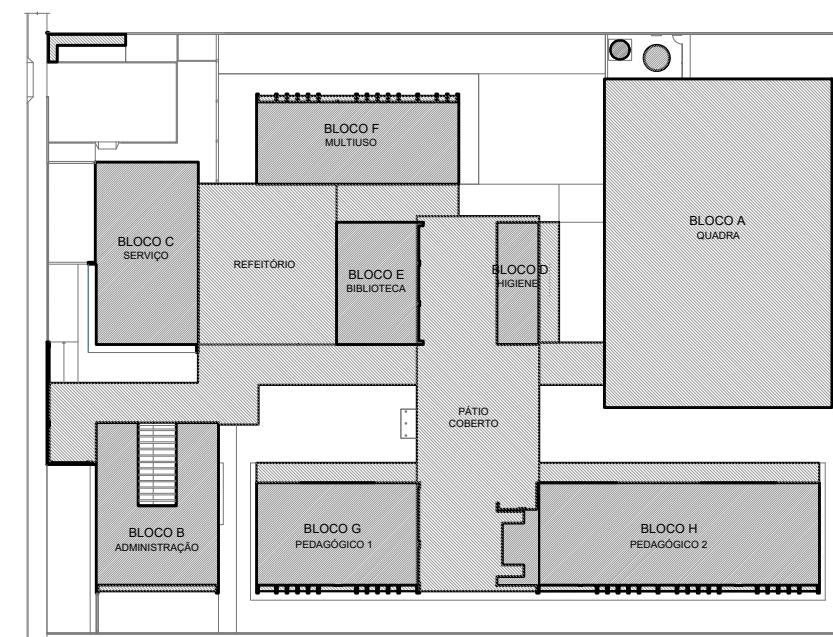

CROQUI DE REFERÊNCIA

1 PLANTA DE LAYOUT - EQUIPAMENTO
ESCALA 1/100

EQUIPAMENTO		EQUIPAMENTO		EQUIPAMENTO		EQUIPAMENTO	
LEGENDA	QTD	LEGENDA	QTD	LEGENDA	QTD	LEGENDA	QTD
RF1	01	BL3	01	EP	01	MD	01
RF2	01	LG1	01	MT	01	SC	01
FZ	01	LG2	01	CF	01	PS	01
CO	01	BT1	01	PS	01	SL	01
CO	01	BT2	01	PS	01	SL	01
CO	01	BT3	01	PS	01	SL	01
CO	01	BT4	01	PS	01	SL	01
CO	01	BT5	01	PS	01	SL	01
CO	01	BT6	01	PS	01	SL	01
CO	01	BT7	01	PS	01	SL	01
CO	01	BT8	01	PS	01	SL	01
CO	01	BT9	01	PS	01	SL	01
CO	01	BT10	01	PS	01	SL	01
CO	01	BT11	01	PS	01	SL	01
CO	01	BT12	01	PS	01	SL	01
CO	01	BT13	01	PS	01	SL	01
CO	01	BT14	01	PS	01	SL	01
CO	01	BT15	01	PS	01	SL	01
CO	01	BT16	01	PS	01	SL	01
CO	01	BT17	01	PS	01	SL	01
CO	01	BT18	01	PS	01	SL	01
CO	01	BT19	01	PS	01	SL	01
CO	01	BT20	01	PS	01	SL	01
CO	01	BT21	01	PS	01	SL	01
CO	01	BT22	01	PS	01	SL	01
CO	01	BT23	01	PS	01	SL	01
CO	01	BT24	01	PS	01	SL	01
CO	01	BT25	01	PS	01	SL	01
CO	01	BT26	01	PS	01	SL	01
CO	01	BT27	01	PS	01	SL	01
CO	01	BT28	01	PS	01	SL	01
CO	01	BT29	01	PS	01	SL	01
CO	01	BT30	01	PS	01	SL	01
CO	01	BT31	01	PS	01	SL	01
CO	01	BT32	01	PS	01	SL	01
CO	01	BT33	01	PS	01	SL	01
CO	01	BT34	01	PS	01	SL	01
CO	01	BT35	01	PS	01	SL	01
CO	01	BT36	01	PS	01	SL	01
CO	01	BT37	01	PS	01	SL	01
CO	01	BT38	01	PS	01	SL	01
CO	01	BT39	01	PS	01	SL	01
CO	01	BT40	01	PS	01	SL	01
CO	01	BT41	01	PS	01	SL	01
CO	01	BT42	01	PS	01	SL	01
CO	01	BT43	01	PS	01	SL	01
CO	01	BT44	01	PS	01	SL	01
CO	01	BT45	01	PS	01	SL	01
CO	01	BT46	01	PS	01	SL	01
CO	01	BT47	01	PS	01	SL	01
CO	01	BT48	01	PS	01	SL	01
CO	01	BT49	01	PS	01	SL	01
CO	01	BT50	01	PS	01	SL	01
CO	01	BT51	01	PS	01	SL	01
CO	01	BT52	01	PS	01	SL	01
CO	01	BT53	01	PS	01	SL	01
CO	01	BT54	01	PS	01	SL	01
CO	01	BT55	01	PS	01	SL	01
CO	01	BT56	01	PS	01	SL	01
CO	01	BT57	01	PS	01	SL	01
CO	01	BT58	01	PS	01	SL	01
CO	01	BT59	01	PS	01	SL	01
CO	01	BT60	01	PS	01	SL	01
CO	01	BT61	01	PS	01	SL	01
CO	01	BT62	01	PS	01	SL	01
CO	01	BT63	01	PS	01	SL	01
CO	01	BT64	01	PS	01	SL	01
CO	01	BT65	01	PS	01	SL	01
CO	01	BT66	01	PS	01	SL	01
CO	01	BT67	01	PS	01	SL	01
CO	01	BT68	01	PS	01	SL	01
CO	01	BT69	01	PS	01	SL	01
CO	01	BT70	01	PS	01	SL	01
CO	01	BT71	01	PS	01	SL	01
CO	01	BT72	01	PS	01	SL	01
CO	01	BT73	01	PS	01	SL	01
CO	01	BT74	01	PS	01	SL	01
CO	01	BT75	01	PS	01	SL	01
CO	01	BT76	01	PS	01	SL	01
CO	01	BT77	01	PS	01	SL	01
CO	01	BT78	01	PS	01	SL	01
CO	01	BT79	01	PS	01	SL	01
CO	01	BT80	01	PS	01	SL	01
CO	01	BT81	01	PS	01	SL	01
CO	01	BT82	01	PS	01	SL	01
CO	01	BT83	01	PS	01	SL	01
CO	01	BT84	01	PS	01	SL	01
CO	01	BT85	01	PS	01	SL	01
CO	01	BT86	01	PS	01	SL	01
CO	01	BT87	01	PS	01	SL	01
CO	01	BT88	01	PS	01	SL	01
CO	01	BT89	01	PS	01	SL	01
CO	01	BT90	01	PS	01	SL	01
CO	01	BT91	01	PS	01	SL	01
CO	01	BT92	01	PS	01	SL	01
CO	01	BT93	01	PS	01	SL	01
CO	01	BT94	01	PS	01	SL	01
CO	01	BT95	01	PS	01	SL	01
CO	01	BT96	01	PS	01	SL	01
CO	01	BT97	01	PS	01	SL	01
CO	01	BT98	01	PS	01	SL	01
CO	01	BT99	01	PS	01	SL	01
CO	01	BT100	01	PS	01	SL	01

PREFEITURA MUNICIPAL DE SÃO VICENTE
Cidade Monumento da História da Pátria
Cellula Mater da Nacionalidade
Secretaria de Educação - SEDUC

PROJETO DE ARQUITETURA

CONSTRUÇÃO DE ESCOLA 5 SALAS DE AULA- MODELO TÉRREO

ASSUNTO: PLANTA BAIXA LAYOUT EQUIPAMENTO

LOCAL: RUA DOUTOR DONALD ALEXANDRE KEALMAN- 260- JARDIM RIO BRANCO

DATA: DEZEMBRO/2024

DESENHO: PADRÃO FINE

ESCALA: 1:100

FOLHA: 04/45

FORMA: 1100X800

Nº PROJETO: 1100X800

ESCALA: 1:100